

# ФГБОУ ВО НОВОСИБИРСКИЙ ГАУ

## УТВЕРЖДЕНО

на заседании учебно-методического совета  
факультета экономики и управления  
Протокол от «24» 06 2024 г. № 10  
Председатель учебно-методического совета  
О.Г. Антошкина  
(подпись)

## ОЦЕНОЧНЫЕ МАТЕРИАЛЫ ПО ОБРАЗОВАТЕЛЬНОЙ ПРОГРАММЕ

38.03.02 Менеджмент

Код и наименование направления подготовки

Международная логистика и экспорт продукции АПК

Наименование направленности (профиля)

Новосибирск 2024

## ОЦЕНОЧНЫЕ МАТЕРИАЛЫ

### ОК-1. Способностью использовать основы философских знаний для формирования мировоззренческой позиции.

Задание 1. Что является предметом философии в широком смысле?

- а) отношения с Богом или иным высшим существом;
  - б) общие сущностные характеристики мира, отношение человека к природе и обществу;
  - в) физическая реальность, ее характеристики.
- Ответ: б

Задание 2. Что означает термин «философия»?

- а) любовь к рассуждению;
- б) любовь к мышлению;
- в) любовь к мудрости.

Ответ: в

Задание 3. Мировоззрение это:

- а) система взглядов человека на мир в целом, свое место в мире, смысл жизни;
  - б) система взглядов групп людей, выражающая их интересы и отношение к социальной действительности;
  - в) система предпочтений зрелой личности.
- Ответ: а

Задание 4. Что является предметом философии как науки?

- а) происхождение и сущность ценностей;
- б) фундаментальные принципы бытия;
- в) принципы развития Вселенной.

Ответ: б

а) Задание 5. Какой подраздел философии изучает нравственные ценности и моральные нормы?

- б) аксиология;
- в) гносеология;
- г) этика.

Ответ: г

Задание 6. Что является особенностью древневосточной философии?

- а) доступ к пониманию мира возможен только через познание;
- б) воспевание достоинства человека как личности;
- в) в основе лежат мифологические представления о мире и человеке.

Ответ: в

Задание 7. Назовите основную черту русской философии.

- а) идеализм;
- б) мессианизм;
- в) нравственно-религиозный характер.

Ответ: в

Задание 8. Как формулируется основной Задание философии?

- а) Что первично: дух или материя?

- б) Что такое добро и зло?
  - в) Каковы критерии определения истинного знания?
- Ответ: а

Задание 9. Как переводится слово «философия» с греческого языка?

- а) любовь к жизни;
- б) любовь к мудрости;
- в) любовь к истине.

Ответ: б

Задание 10. Что является центральной проблемой философии Нового времени?

- а) познание человеком мира;
- б) внутренний мир личности;
- в) логический анализ языка науки.

Ответ: а

Задание 11. Какие представления важны для философии Возрождения?

- а) возврат к христианским принципам;
- б) возврат к идеям античности;
- в) возврат к средневековой схоластике

Ответ: б

Задание 12. Какой древнегреческий мыслитель считал, что главная задача состоит в самопознании?

- а) Платон;
- б) Сократ;
- в) Аристотель.

Ответ: б

Задание 13. Кто из русских писателей-классиков больше всего повлиял на развитие идеалистической философии в России?

- а) Л. Н. Толстой;
- б) Ф. М. Достоевский;
- в) А. С. Пушкин.

Ответ: б

Задание 14. Какова основная идея философии В. С. Соловьева?

- а) Идея Софии – Божественной мудрости;
- б) Идея непротивления злу насилием;
- в) Идея революционного обновления общества.

Ответ: а

Задание 15. Как последователи буддизма формулируют первую «благородную» истину?

- а) есть путь, который помогает освободиться от страданий;
- б) у страдания есть причина;
- в) бытие человек связано со страданием.

Ответ: в

Задание 16. Кто является автором «Философических писем», после публикации которых возникли непримиримые разногласия по поводу исторической роли и судьбы России?

- а) Н. Муравьев-Апостол;
- б) А. Радищев;
- в) П. Чаадаев.

Ответ: в

Задание 17. Для чего существует философия, согласно Аристотелю?

- а) чтобы правильно воспитать настоящего гражданина;
- б) чтобы добиться истинного знания;
- в) чтобы помочь человеку изменить мир.

Ответ: б

Задание 18. Как именно философы-экзистенциалисты понимают свободу?

- а) как четко осознанную необходимость;
- б) как возможность выбирать;
- в) как способность раскрыть природные задатки личности.

Ответ: б

Задание 19. Первые представления о философии на Руси сложились после:

- а) прихода на княжение Рюриковичей;
- б) наступления монголо-татарского ига;
- в) Крещения Руси.

Ответ: в

Задание 20. Самосознание, свобода выбора, ответственность характеризуют:

- а) личность;
- б) индивида;
- в) человека.

Ответ: а

Задание 21. Основные функции философии:

- а) мировоззренческая, гносеологическая;
- б) мировоззренческая, социальная;
- в) гносеологическая, познавательная.

Ответ: а

Задание 22. Для идеализма характерно такое утверждение, как:

- а) нельзя определить, что первично: материя или сознание;
- б) первично сознание, материя независимо от него не существует;
- в) первична материя, сознание не связано с ней.

Ответ: б

Задание 23. В познавательном процессе активной творческой стороной выступает:

- а) сверх-Я;
- б) сознание;
- в) бессознательное.

Ответ: б

Задание 24. Демокрит полагал началом всего сущего:

- а) атомы;
- б) огонь;
- в) числа;
- г) ум.

Ответ: а

Задание 25. Формула «Все есть число» является краеугольным камнем учения:

- а) софистов;
- б) стоиков;
- в) скептиков;
- г) пифагорейцев.

Ответ: г

Задание 26. Кто из ранних греческих философов считал началом всего сущего воду?

- а) Анаксимен;
- б) Фалес;
- в) Гераклит;
- г) Анаксимандр.

Ответ: б

Задание 27. Почему европейская философия возникла именно в Греции?

- а) случайно, так совпало;
- б) удачное географическое положение страны;
- в) здесь сложилась благоприятная политическая атмосфера.

Ответ: в

Задание 28. Кому принадлежит высказывание: «Относись к людям так, как ты хотел бы, чтобы они относились к тебе»?

- а) Лаю-цзы;
- б) Конфуцию;
- в) Вардхамане Махавире;
- г) Сиддхартхе Гаутаме.

Ответ: б

Задание 29. Кто из философов сформулировал три Задания, выражающие, по его мнению, сущность философии: - Что я могу знать? Что я должен делать? На что я могу надеяться?

- а) Аристотель;
- б) Г. Гегель;
- в) И. Кант;
- г) Фома Аквинский.

Ответ: в

Задание 30. Согласно данным науки, наиболее древней формой мировоззрения является:

- а) религия;
- б) мифология;
- в) философия;
- г) наука.

Ответ: б

Задание 31. Какой древнегреческий философ считал огонь основой всего?

Ответ: ....

Задание 32. Что понимается под термином «движение» в философии?

Ответ: ....

Задание 33. Философские решения НЕ могут быть:

Ответ: ....

Задание 34. Вид познания в жизнедеятельности субъекта, не обладающий доказательной силой, называется:

Ответ: ....

Задание 35. Главная идея Гераклита, которая была проиллюстрирована им через образ реки:

Ответ: ....

Задание 36. Сократ говорил: «Я знаю, что ничего не знаю, но \_\_\_\_\_».

Ответ: ....

Задание 37. Почему Ф.Аквинского называют крупнейшим философом средневековья?

Ответ: ....

Задание 38. Что сделал Коперник?

Ответ: ....

Задание 39. Научный метод, сформулированный Ф. Бэконом, называется методом \_\_\_\_\_.

Ответ: ....

Задание 40. В учении Маркса движущей силой истории является:

Ответ: ....

Задание 41. У России свои культурные основания и свой особый путь развития, поэтому ей не нужно ничего заимствовать у Запада, утверждали \_\_\_\_\_.

Ответ: ....

Задание 42. В философии экзистенциализма под «экзистенцией» понимается:

Ответ: ....

Задание 43. Проблема - это:

Ответ: ....

Задание 44. Какой метод не используется в философии?

Ответ: ....

Задание 45. Вид познания, основанный, прежде всего, на интуиции и здравом смысле:

Ответ: ....

Задание 46. Философский подход к истории, рассматривающий ее как историю отдельных народов и культур (каждая из которых имеет свою внутреннюю логику, начало и конец) носит название:

Ответ: ....

Задание 47. Верно ли утверждение: «Человек, согласно Марксу, это - совокупность общественных отношений»?

Ответ: ....

Задание 48. Как называется сфера общества, включающая в себя производство, распределение, обмен и потребление материальных благ?

Ответ: ....

Задание 49. Кто считается создателем формальной логики?

Ответ: ....

Задание 50. Что оказало определяющее влияние на развитие философии в средние века?

Ответ: ....

Задание 51. Перечислите основные периоды развития философии

Ответ: ....

Задание 52. Философское учение, утверждающее равноправие материального и духовного первоначал мира – это:

Ответ: ....

Задание 53. Согласно концепции М.Вебера, общество - это:

Ответ: ....

Задание 54. Проанализируйте высказывания об основном Задание философии или предельном вопрошании.

Аристотель: предмет философии - это знание о всеобщем

А. Камю: «Есть лишь поистине серьезный философский Задание: Задание о самоубийстве. Решить, стоит ли жизнь труда быть прожитой, или она того не стоит, — это значит ответить на основополагающий Задание философии».

М. Хайдеггер считал, во-первых, что «всякий философский Задание должен охватывать всю философскую проблематику в целом; во-вторых, всякий философский Задание должен быть задан так, чтобы спрашивающий тоже вовлекался в него».

М.К. Мамардашвили: «Философия - это сознание вслух. ... Во все времена и везде философия – это язык, на котором расшифровываются свидетельства сознания».

Заданиеы:

1. Как в самой постановке предельного вопрошания отражается мировоззренческая позиция философа?

2. Каким образом эпоха, в которую жил мыслитель, влияет на предельное вопрошание (основной Задание)?

3. Чем объяснить многообразие и разнообразие постановки основного Заданиеа философии или предельного вопрошания?

Ответ: ....

Задание 55. Философское направление, постулирующее первичность и единственность материального начала в мире и рассматривающее идеальное лишь как свойство материального – это:

Задание: Продолжите фразу, напишите термин и представителей этого направления, которых знаете (три персоналии).

Ответ: ....

Задание 56. Прочтите высказывания философов:

«Верую, ибо абсурдно нелепо» (Тертуллиан).

«Разумей, чтобы верить, верь, чтобы разуметь» (Августин).

«Верую, а потому знаю» (Ансельм).

«Познавай то, во что веришь» (Абеляр).

«Хотя человек не обязан испытывать разумом то, что превышает возможности человеческого познания, однако же, то, что преподано Богом в откровении, следует принять на веру» (Аквинский).

Задание: Каково соотношение веры и разума в каждом из высказываний?

Ответ: ....

Задание 57. Прочтите высказывания античных философов:

«Каково бы ни было государство, в нем всегда есть два государства, враждебных друг другу: одно — государство богатых, другое — бедных» (Платон).

«Собственность должна быть общей только в относительном смысле, а вообще — частной» (Аристотель).

«Основное во всем этом — не столько уравнивать собственность, сколько устроить так, чтобы люди, от природы достойные, не желали иметь больше, а недостойные не имели такой возможности» (Аристотель).

Задание: Какая социально-философская проблема объединяет эти высказывания?

Ответ: ....

Задание 58. Современны ли, на Ваш взгляд, мысли В.И. Вернадского по поводу необратимости разумной стадии в природе, могущей при помощи науки и разума помочь человечеству рано или поздно решить все стоящие перед ним проблемы: «Цивилизация «культурного человечества»... не может прерваться и уничтожиться».

Ответ: ....

Задание 59. Дайте анализ следующему положению известного марксиста Ф. Энгельса: «Существенное отличие человеческого общества от общества животных состоит в том, что животные в лучшем случае собирают, между тем как люди производят. Уже одно это, правда, основное, различие делает невозможным простое перенесение законов животного общества на человеческое общество».

Задания:

1. Какое отличие Ф. Энгельс считаем основным?

2. В силу каких причин невозможно перенесение закона из области биологии на социальную жизнь?

Ответ: ....

Задание 60. Определите, позицию какой из философских школ эпохи эллинизма отражает следующее высказывание: «Покорного судьба ведет, а непокорного – тащит».

1. материализм,
2. стоицизм,
3. скептицизм,
4. рационализм.



Задание: Как соотносится это высказывание с умонастроением эпохи, в которую его сказал мыслитель? Назовите имя мыслителя?

Ответ: ....

**ОК-2. Способностью анализировать основные этапы и закономерности исторического развития общества для формирования гражданской позиции.**

Задание 1. Укажите, что не входит в культурные ценности язычества древних славян:

- а) олицетворение сил природы;
- б) единобожие;
- в) обряды кормления и жертвоприношения богам;
- г) «семейственность» многочисленных божеств.

Ответ: б

Задание 2. Укажите монарха, заложившего основы развития академической науки в России:

- а) Иван Грозный;
- б) Николай II;
- в) Петр I
- г) Алексей Михайлович.

Ответ: в

Задание 3. Кто открыл первый университет в России?

- а) Петр I;
- б) Александр II;
- в) Екатерина II;
- г) Елизавета Петровна.

Ответ: г

Задание 4. Какие из товаров «путь из варяг в греки» не доставлял древнерусскому государству:

- а) пушнина;
- б) шелк, дорогие крашенные ткани;
- в) вино;
- г) драгоценные металлы и изделия из них.

Ответ: а

Задание 5. Укажите причину кризиса металлургии в России в первой половине XIX в.:

- а) заграничный поход русской армии в 1813-1814 гг.;
- б) приход к власти Николая I;
- в) развитие конкурентоспособной западноевропейской металлургии, основанной на передовых технологиях;
- г) падение цен на нефть на международной бирже.

Ответ: в

Задание 6. Укажите качества, которые помогли Екатерине II, урожденной немецкой принцессе, стать величайшей российской императрицей, олицетворяющей национальные интересы России (может быть несколько вариантов):

- а) в короткий срок выучила русский язык и православное вероучение;
- б) еще до занятия престола отказалась от прав на свое родовое княжество;

- в) умение подобрать фаворитов и ближайших помощников, выбирая их, преимущественно, из среды русского дворянства;
- г) неверие в русскоязычных деятелей науки и искусства.

Ответ: а

Задание 7. Какой пункт не входил в принципы создания СССР:

- а) признание права за республиками на свободное отделение и образование самостоятельных государств;
- б) необходимость областного самоуправления;
- в) образование на родном языке для граждан республик;
- г) закрепление за русскими статуса государствообразующей нации.

Ответ: г

Задание 8. Какой из экономических институтов гражданского общества НЕ сформировался в последней трети XIX в. в России:

- а) всероссийский союз предпринимателей;
- б) негосударственные банки;
- в) кооперативы, представительские организации промышленников и предпринимателей;
- г) промышленные, транспортные и торговые корпорации, свободные от государственного вмешательства.

Ответ: а

Задание 9. Укажите фактор, способствующий формированию гражданского общества в России в первой четверти XIX в.:

- а) заграничный поход 1813-1814 гг.;
- б) получение войной 1812 г. статуса «Отечественная» и развитие народного партизанского движения;
- в) создание многочисленных обществ и движений, обсуждающих пути дальнейшего развития России;
- г) все перечисленное.

Ответ: г

Задание 10. Какой из институтов гражданского общества, формируемых в России с начала 2000-х годов, не сложился:

- а) Общественная палата РФ;
- б) активные действующие профсоюзы;
- в) творческие союзы;
- г) Совет при Президенте РФ по развитию гражданского общества и правам человека.

Ответ: б

Задание 11. Индульгенция – это:

- а) грамота за хорошую учебу;
- б) грамота за хороший труд;
- в) торговая плата;
- г) грамота о прощении грехов.

Ответ: г

Задание 12. Когда Русь освободилась из-под власти Золотой Орды?

- а) в 1825 году;
- б) в 1612 году;

в) в 1480 году;  
г) в 1961 году.  
Ответ: в

Задание 13. Последний российский император:  
а) Николай I;  
б) Александр II;  
в) Петр III;  
г) Николай II.  
Ответ: г

Задание 14. Кто из политических лидеров России проводил политику перестройки?  
а) В. Путин;  
б) М. Горбачев;  
в) Б. Ельцин;  
г) Д. Медведев.  
Ответ: б

Задание 15. Ситуация, сложившаяся на начало XVII века в Русском царстве, характеризуется как:  
а) династический кризис;  
б) первоначальное накопление капитала;  
в) курс контрреформ.  
Ответ: а

Задание 16. Выберите произведение, описывающее окончание Смутного времени:  
а) «Хождение за три моря»;  
б) «Жизнь за царя»;  
в) «Князь Серебряный».  
Ответ: б

Задание 17. Выберите ряд, в котором наиболее полно представлены характеристики правления Алексея Михайловича:  
а) Мощное городское движение, возрастание роли армейской элиты (стрельцов), снижение значимости представительских органов (Земских соборов), перманентная европеизация, жесткие внутриэлитарные противоречия;  
б) Вялотекущая общественная жизнь, непродуманная внешняя политика, определенность с наследником, возрастание роли представительских органов, открыто провозглашенный путь на европеизацию;  
в) Государственное управление в руках теневых фигур, полное оформление сословий, ориентация на Восток, укрепление позиций церкви.  
Ответ: а

Задание 18. Название документа, введенного Петром I, для упорядочения продвижения по статской и военной службе:  
а) Указ о заповедных летах;  
б) Табель о рангах;  
в) Морской устав.  
Ответ: б

Задание 19. События 1905-1907 гг. получили название:  
а) Бунташного века;

- б) Первой русской революции;
  - в) Оттепели.
- Ответ: б

Задание 20. Период феодальной раздробленности был для русских земель временем:

- а) экономического и культурного подъема;
- б) экономического подъема и культурного упадка;
- в) экономического упадка и культурного подъема;
- г) экономического и культурного упадка.

Ответ: а

Задание 21. На смену Киевской Руси пришла форма политического устройства, называемая:

- а) Централизованное государство;
- б) Феодальная республика;
- в) Феодальная раздробленность;
- г) Московская Русь.

Ответ: в

Задание 22. Первая Конституция СССР была принята в:

- а) 1918 г.;
- б) 1920 г.;
- в) 1924 г.;
- г) 1930 г.

Ответ: в

Задание 23. В Конституции 1924 г. СССР был провозглашен:

- а) Федерацией республик;
- б) Советом автономий;
- в) конфедерацией регионов;
- г) унитарным государством.

Ответ: а

Задание 24. В годы Великой Отечественной войны для развития экономики была характерна:

- а) повышенная оплата труда;
- б) карточная система распределения и получения продуктов;
- в) военная цензура переписки;
- г) трудовая мобилизация населения.

Ответ: г

Задание 25. Проведенная в России в начале 1990-х гг. передача или продажа в частную собственность ряда государственных предприятий называется:

- а) национализацией;
- б) приватизацией;
- в) секуляризацией;
- г) денационализацией.

Ответ: б

Задание 26. Государственная Дума не существовала в России в:

- а) 1906 – 1911 гг.;
- б) 1912 – 1917 гг.;
- в) 1985 – 1991 гг.;
- г) 1993 – 2001 гг..

Ответ: в

Задание 27. С чего решил начать Е.Т.Гайдар экономическую реформу в январе 1992 г.:

- а) с обмена 50- и 100- рублевых купюр;
- б) с либерализации цен;
- в) с приватизации государственной собственности;
- г) с ваучеризации.

Ответ: б

Задание 28. Последствием политики перестройки в СССР явилось:

- а) обострение межнациональных отношений;
- б) укрепление отношений центральных и республиканских властей;
- в) стремление укрепить роль КПСС;
- г) расширение промышленного производства.

Ответ: а

Задание 29. Укажите годы перестройки:

- а) 1983 – 1985 гг.;
- б) 1984 – 1989 гг.;
- в) 1985 – 1991 гг.;
- г) 1982 – 1986 гг..

Ответ: в

Задание 30. Укажите основную причину перехода СССР в середине 1980-ых годов к политике перестройки:

- а) резкое обострение международных отношений;
- б) необходимость освоения территорий Сибири и Дальнего Востока;
- в) затяжной экономический и политический кризис;
- г) массовые демонстрации населения.

Ответ: в

Задание 31. Выделите основные причины крушения феодализма в Европе и зарождения капитализма.

Ответ: ....

Задание 32. Какие исторические факторы способствовали завершению эпохи дворцовых переворотов в России.

Ответ: ....

Задание 33. Укажите факторы, способствовавшие победе Октябрьской революции 1917 г. в России.

Ответ: ....

Задание 34. Выделите причины начала «холодной войны» в мире.

Ответ: ....

Задание 35. Какую роль сыграли итоги разрешения Карибского кризиса 1961 г. для мирового сообщества?

Ответ: ....

Задание 36. Выделите основные черты эпохи постиндустриального развития мира.

Ответ: ....

Задание 37. Укажите основные причины начала Первой мировой войны.

Ответ: ....

Задание 38. Дайте краткую характеристику судебной реформы Александра II.

Ответ: ....

Задание 39. В чем заключалась необходимость проведения индустриализации в советской России.

Ответ: ....

Задание 40. Укажите основные причины реформ М.С. Горбачева.

Ответ: ....

Задание 41. Каковы положительные и отрицательные стороны отмены крепостного права в России?

Ответ: ....

Задание 42. Дайте оценку личности И.В. Сталина.

Ответ: ....

Задание 43. Дайте характеристику реформ Б.Н. Ельцина и их отражения на нашей действительности.

Ответ: ....

Задание 44. В чем состояла роль Великих географических открытий в контексте мировой истории?

Ответ: ....

Задание 45. Предприятия, которые появились в России в XVII в. и были основаны на разделении труда и ручной ремесленной технике, назывались:

Ответ: ....

Задание 46. Назовите правителя при котором в России были введены присяжные заседатели, адвокаты, судебные следователи.

Ответ: ....

Задание 47. В России в конце XIX в. разбогатевший крестьянин, использовавший труд обедневших односельчан назывался:

Ответ: ....

Задание 48. Что предусматривала аграрная реформа П.Столыпина ?

Ответ: ....

Задание 49. Верно ли утверждение: «Центральным направлением в деятельности большевиков после 1917 г. была национализация, которая предусматривала переход всех видов частной собственности в руки государства»?

Ответ: ....

Задание 50. В каком году был создан Союз Советских Социалистических Республик?

Ответ: ....

Задание 51. Тоталитарный режим - это:

Ответ: ....

Задание 52. В международных отношениях для обозначения границы между «западным» и «восточным» блоками использовалось название:

Ответ: ....

Задание 53. Датой начала периода «оттепели» в СССР считается:

Ответ: ....

Задание 54. При каком правителе произошла стагнация экономической системы в СССР?

Ответ: ....

Задание 55. Основу экономической системы СССР в 70-е годы составляло господство \_\_\_\_\_ собственности.

Ответ: ....

Задание 56. К последствиям политики перестройки относились:

Ответ: ....

Задание 57. Когда была принята декларация о государственном суверенитете Российской Федерации?

Ответ: ....

Задание 58. Кто был вторым Президентом РФ?

Ответ: ....

Задание 59. Создание в Российской Федерации федеральных округов связано с именем:

Ответ: ....

Задание 60. Какие масштабные мировые изменения неофициально называют Третьей промышленной революцией?

Ответ: ....

Задание 61. Политика – это:

- а) система законодательных актов;
- б) искусство управления государством и обществом;
- в) отношения между людьми одной национальности;
- г) организаций производственной сферы.

Ответ: б

Задание 62. Из чего состоит унитарное государство?

- а) государственно-территориальных единиц;
- б) не суверенных государств;
- в) суверенных государств;
- г) административно-территориальных единиц.

Ответ: г

Задание 63. Какое из ниже приведенных определений легитимности, предложенных классиками политологии, в наибольшей степени отражает содержание данного понятия?

- а) «Легитимность – это приверженность определенным ценностям» (Т. Парсонс);
- б) «Легитимность – это скрытая верность» (П. Бурдьё);
- в) «Легитимность подразумевает способность политической системы порождать и поддерживать веру в то, что существующие политические институты больше всего подходят для данного общества» (С. Липсет);
- г) «Легитимность – фундамент власти».

Ответ: в

Задание 64. Процесс разработки научно обоснованного суждения о возможном варианте политических событий в будущем определяется как:

- а) политическое решение;
- б) политическая диагностика;
- в) политический прогноз;
- г) политический гипноз.

Ответ: б

Задание 65. Классик политической социологии М. Вебер указывал, что «государство является таким союзом, который обладает монополией на легитимное насилие». В чем сущность данного определения государства?

Ответ: ....

Задание 66. Прокомментируйте вывод русского философа И. А. Ильина, который заключается в том, что «правовое государство и гражданское общество – две стороны одной медали». Какова взаимосвязь этих двух институтов?

Ответ: ....

Задание 67. В чем состоит взаимосвязь политической идеологии и политической пропаганды? Чем отличается политическая идеология от пропаганды?

Ответ: ....

Задание 68. Что такое референдум? В чем его отличие от выборов? Приведите исторические примеры референдумов.

Ответ: ....

**ОК-3. Способностью использовать основы экономических знаний в различных сферах деятельности.**

Задание 1. An accountant who specializes in tax regulations.

- a) internal auditor;
- b) *tax accountant*;
- c) bookkeeper.

Ответ: b



Задание 2. Money that individuals and businesses are required to pay to a government.

- a) outflow;
- b) *tax*;
- c) overdraft

Ответ: b

Задание 3. An accountant who records transactions.

- a) *bookkeeper*;
- b) budget analyst;
- c) overdraft.

Ответ: a

Задание 4. A hand-held device that performs mathematical operations.

- a) bulletin board;
- b) copier;
- c) *calculator*.

Ответ: c

Задание 5. The act of selling good below cost.

- a) net income;
- b) dividend;
- c) *dumping*.

Ответ: c

Задание 6. Something of value that a company owes.

- a) *assets*;
- b) balance sheet;
- c) cash flow.

Ответ: a

Задание 7. A machine that produces duplicates of paper documents.

- a) calculator;
- b) *copier*;
- c) fax machine.

Ответ: b

Задание 8. The act of exchanging goods or services for money.

- a) stabilizing;
- b) specializing;
- c) *selling*.

Ответ: c

Задание 9. Выберите правильный вариант

The businessmen arrived (in, to, at, for) the airport at 8.30 a.m

Ответ: to

Задание 10. Выберите правильный вариант

Would you like to take ( another, others, the others) decision?

Ответ: another

Задание 11. The act of removing money from an account is called \_\_\_\_\_

Ответ: withdrawal

Задание 12. A person who has purchased a percentage of ownership of a company is called \_\_\_\_\_.

Ответ: share-holder

Задание 13. A device that encodes and sends paper documents over phone lines is called \_\_\_\_\_.

Ответ: fax- machine

Задание 14. A machine that transfers documents from computer files to paper is called \_\_\_\_\_.

Ответ: printer

Задание 15. Cash moving out of a company is called \_\_\_\_\_.

Ответ: capital outflow

Задание 16. An employee who maintains files and records is called \_\_\_\_\_.

Ответ: file secretary

Задание 17. Cash coming into a company is called \_\_\_\_\_.

Ответ: capital inflow

Задание 18. Make questions to the underlined words.

Leaders need to drum up support for their team's work.

Ответ: Who needs to drum up support for their team's work

Задание 19. Make questions to the underlined words.

When most people think of managers in the corporate sense, they are thinking about the middle tier.

Ответ: What are they are thinking about?

Задание 20. Make questions to the underlined words.

In some industries this function has largely been replaced by automation technology.

Ответ: What has this function been replaced by?

Задание 21. Макроэкономика отличается от микроэкономики тем, что в ней:

а) анализируется совместная деятельность всех субъектов национальной экономики и ее обобщающие результаты;

б) широко используются экономико-математические модели;

в) применяется только позитивный подход к исследованию;

г) изучаются принципы рационального поведения фирм и домохозяйств на отраслевых рынках.

Ответ: а

Задание 22. Процесс снижения покупательной способности денег – это:

а) дефляция;

б) инфляция;

в) стагнация;

г) эмиссия.

Ответ: б

Задание 23. Трансфертные платежи – это:

- а) выплаты домашним хозяйствам, не обусловленные предоставлением с их стороны товаров и услуг;
- б) только выплаты правительством отдельным индивидуумам;
- в) компонент дохода, который не включается в национальный доход.
- г) все предыдущие ответы неверны.

Ответ: а

Задание 24. Экстенсивный экономический рост характеризуется увеличением объемов производства за счет...

- а) повышения квалификации кадров;
- б) роста производительности труда;
- в) улучшения организации труда;
- г) наращивания факторов производства при неизменном их качестве.

Ответ: г

Задание 25. Экономический рост является интенсивным, если...

- а) увеличивается заработная плата наемных рабочих;
- б) увеличение производства товаров и услуг происходит за счет привлечения дополнительных факторов производства;
- в) увеличения производства товаров и услуг, связано с совершенствованием технологий и улучшением качества ресурсов;
- г) рост производительности труда соответствует росту численности занятых.

Ответ: в

Задание 26. Спрос на труд в классической теории определяется:

- а) общим состоянием экономической конъюнктуры;
- б) предельной производительностью труда нанимаемых на работу сотрудников;
- в) объемом эффективного спроса.

Ответ: б

Задание 27. Что является предметом исследования макроэкономики:

- а) функционирование отдельных рынков;
- б) функционирование национальной экономики в целом;
- в) функционирование отдельных рынков, и экономики в целом.

Ответ: б

Задание 28. ВВП по системе национальных счетов представляет собой:

- а) сумму всех конечных товаров и услуг;
- б) сумму всех реализованных товаров и услуг;
- в) сумму всех произведенных товаров и услуг.

Ответ: а

Задание 29. Макроэкономическим показателем не является:

- а) цена компьютера;
- б) дефицит торгового баланса;
- в) темп роста ВВП;
- г) уровень безработицы;

Ответ: а

Задание 30. ВВП – это рыночная стоимость всех:

- а) производственных товаров и услуг;

- б) реализованных товаров и услуг;
  - в) конечных товаров и услуг, произведенных на территории данной страны за определенный период;
  - г) готовых товаров и услуг, произведенных за рубежом.
- Ответ: в

Задание 31. Налоговая система считается прогрессивной, если после уплаты налогов:

- а) неравенство в экономическом положении граждан сокращается;
- б) неравенство в экономическом положении граждан увеличивается;
- в) экономическое положение разных социальных групп населения не изменяется;
- г) преодолевается дефицит государственного бюджета.

Ответ: а

Задание 32. К прямым факторам экономического роста относят:

- а) степень монополизации рынка;
- б) количество и качество ресурсов;
- в) состояние налогово-бюджетной политики;
- г) организационные возможности.

Ответ: б

Задание 33. ВВП по расходам – это сумма расходов на конечную продукцию всех секторов экономики, включает в себя: валовые частные внутренние инвестиции, государственные закупки товаров и услуг, чистый экспорт. и ... (дополните недостающий компонент)

Ответ: ...

Задание 34. Перечислите фазы традиционного экономического цикла в правильной последовательности.

Ответ: ...

Задание 35. Политика в области государственных расходов и налогообложения называется:

Ответ: ...

Задание 36. Безработица, которая возникает из-за экономического кризиса в результате спада производства называется:

Ответ: ...

Задание 37. Если производство в отрасли распределено между несколькими фирмами, контролирующими рынок, то такая структура рынка называется...

Ответ: ...

Задание 38. Установите источники интенсивного пути развития экономической системы.

Ответ: ...

Задание 39. Закон предложения выражает прямую связь между ценой и:

Ответ: ...

Задание 40. Дайте определение понятию постоянные издержки.

Ответ: ...

Задание 41. Процесс снижения покупательной способности денег – это:

Ответ: ...

Задание 42. ВВП по расходам (метод конечного использования) – это сумма расходов на конечную продукцию всех секторов экономики, включает в себя: валовые частные внутренние инвестиции, государственные закупки товаров и услуг, чистый экспорт и ... (дополните недостающий компонент)

Ответ: ...

Задание 43. Перечислите фазы традиционного экономического цикла в правильной последовательности:

Ответ: ...

Задание 44. Социально-экономическое явление, при котором часть трудоспособного населения, не имеет работы и находится в ее поиске – это:

Ответ: ...

Задание 45. Цена на одежду, вероятно, возрастет в результате:

- а) роста предложения одежды;
- б) повышения зарплаты на ткацких фабриках;
- в) появления нового оборудования, снижающего стоимость производства;
- г) снижения спроса на одежду.

Ответ: б

Задание 46. Переменные издержки – это затраты, изменяющие свою величину под воздействием:

- а) увеличения объема продаж;
- б) изменения объема производимой продукции;
- в) роста налогов;
- г) наращивания основного капитала.

Ответ: б

Задание 47. Дефицитом на товарных рынках, скорее всего, может быть названа ситуация, когда:

- а) производство превышает предложение;
- б) товаров всем не хватает;
- в) величина спроса превышает величину предложения;
- г) величина предложения превышает величину спроса.

Ответ: в

Задание 48. Основные Задачии экономики – это Задачииы:

- а) что, сколько, как, для кого и когда производить;
- б) что, сколько, как, для кого и когда распределять;
- в) что, сколько, как, для кого и когда потреблять;
- г) что, сколько, как, для кого и когда обменивать.

Ответ: а

Задание 49. Выберите две основные причины, по которым можно объяснить существование экономических проблем:

- а) влиянием государства на экономику и ростом населения Земли;
- б) наличием безработицы и инфляции;
- в) неограниченностью желаний людей и ограниченностью ресурсов.

г) ограниченность ресурсов для реализации капитальных вложений.

Ответ: в

Задание 50. Рынки совершенной и монополистической конкуренции имеют общую черту:

- а) выпускаются дифференцированные товары;
- б) на рынке оперирует множество покупателей и продавцов;
- в) каждая фирма сталкивается с горизонтальной кривой спроса на свой продукт;
- г) выпускаются однородные товары;
- д) рыночное поведение каждой фирмы зависит от реакции ее конкурентов.

Ответ: б

Задание 51. Олигополия - это рыночная структура, где оперирует:

- а) большое количество конкурирующих фирм, производящих однородный продукт;
- б) большое количество конкурирующих фирм, производящих дифференцированный продукт;
- в) небольшое количество конкурирующих фирм;
- г) только одна крупная фирма;
- д) только один крупный покупатель.

Ответ: в

Задание 52. Эффект замещения – это:

- а) увеличение величины спроса на товар в результате снижения цены этого товара
- б) увеличение величины спроса на товар, когда его относительная цена снижается

Ответ: б

Задание 53. Рост доходов потребителей вызовет ...и...

- д) рост производства автомобилей;
- е) рост спроса на бытовую технику;
- ж) сокращение спроса на товары низшего качества;
- з) рост предложения маргарина.

Ответ: б,в

Задание 54. Пятое съеденное мороженное принесет меньше удовлетворения, чем первое. Это пример:

- а) действия закона спроса;
- б) уменьшение предельной полезности;
- в) наличие дефицита товара;
- г) наличие избытка товара.

Ответ: б

Задание 55. Вкусы и предпочтения потребителя независимо от его дохода отражает кривая:

- а) спроса;
- б) безразличия;
- в) производственных возможностей;
- г) общей полезности.

Ответ: б

Задание 56. К оборотному капиталу относят (множественный выбор):

- а) расходы на содержание основных фондов;

- б) электроэнергию;
  - в) сооружения;
  - г) сырье.
- Ответ: б,г

Задание 57. Перечислите признаки, характеризующие только рыночную экономику  
Ответ: ...

Задание 58. Документ, в котором поименованы все собственники компании, называется:  
Ответ: ...

Задание 59. Что означает ограниченность ресурсов?  
Ответ: ...

Задание 60. Дайте определение понятию рынка.  
Ответ: ...

Задание 61. Рынки совершенной и монополистической конкуренции имеют общую черту – это:  
Ответ: ...

Задание 62. Приведите пример свободных ресурсов.  
Ответ: ...

Задание 63. Кто является основоположником эластичности спроса и предложения?  
Ответ: ...

Задание 64. Что является всеобщим эквивалентом?  
Ответ: ...

Задание 65. Инфляция издержек вызывается:  
Ответ: ...

Задание 66. Что относится к основным инструментам экономической политики?  
Ответ: ...

Задание 67. К мерам социальной политики относятся:  
Ответ: ...

Задание 68. Рыночная стоимость конечных товаров и услуг, произведенных на территории данной страны за определенный период – это:  
Ответ: ...

Задание 69. Увеличение имущества организации отражается в системе учета и бухгалтерской (финансовой) отчетности:  
а) по кредиту активного счета;  
б) по дебету активного счета;  
в) по кредиту пассивного счета;  
г) по дебету пассивного счета.  
Ответ: б

Задание 70. Изменения только в пассиве баланса происходят в результате следующего факта хозяйственной жизни организации, подлежащего отражению в системе бухгалтерской (финансовой) отчетности:

- а) с расчетного счета перечислено поставщикам;
- б) выданы денежные средства подотчет сотруднику организации;
- в) за счет суммы прибыли образован резервный капитал.

Ответ: в

Задание 71. С помощью данного измерителя осуществляется контроль за сохранностью запасов, а также соизмеряются и анализируются производственные задания и отчетные показатели:

- а) натуральный;
- б) трудовой;
- в) денежный.

Ответ: а

Задание 72. В активе бухгалтерского баланса показываются:

- а) капитал, долгосрочные обязательства, краткосрочные обязательства;
- б) внеоборотные активы, оборотные активы, кредиторскую задолженность;
- в) внеоборотные активы, оборотные активы.

Ответ: в

Задание 73. Какие виды измерителей используются в бухгалтерском учёте?

Ответ:....

Задание 74. Приведите примеры фактов хозяйственной жизни, которые относятся к четвертому типу балансовых изменений.

Ответ:....

Задание 75. Валюта баланса организации на начало отчетного периода составила 200000 рублей. За отчетный период произошли следующие факты хозяйственной жизни: получено с расчетного счета в кассу на выплату заработной платы - 30000 рублей, выдана заработная плата - 30000 рублей. Определите валюту баланса на конец отчетного периода.

Ответ:....

Задание 76. На каком счете в бухгалтерском учете отражается начисление заработной платы сотрудникам организации (увеличение кредиторской задолженности перед персоналом организации)?

Ответ:....

Задание 77. Бюджетное множество задано системой неравенств

$$x_1 + 2x_2 \leq 10,$$

$$x_1 \geq 0, \quad x_2 \geq 0,$$

Как распределятся денежные средства, если потребитель приобретет товары в количествах  $x_1=5$  и  $x_2=2$ ?

- а) останется 1
- б) потратит средства без остатка
- в) будет должен 10
- г) останется 10

Ответ: а



Задание 78. Дана транспортная задача.

Предложение  $a_1=200$ ,  $a_2=x$ ,  $a_3=170$ .

Спрос  $b_1=380$ ,  $b_2=210$ .

При каком значении переменной  $x$  задача будет закрытой?

а) 220;

б) 0;

в) 100;

г) 11.

Ответ: а

Задание 79. Математическая модель конфликтной ситуации называется:

а) задачей линейного программирования;

б) стратегией;

в) войной;

г) игрой.

Ответ: г

Задание 80. В случае, если цена на товар снижается, как правило, спрос на этот товар:

а) остается неизменным;

б) растет;

в) снижается;

г) колеблется.

Ответ: б

Задание 81. Дана задача линейного программирования.

$$x_1 + 2x_2 \leq 10,$$

$$x_1 + x_2 \leq 8,$$

$$x_1 \leq 5,$$

$$x_1 \geq 0, \quad x_2 \geq 0,$$

$$3x_1 + 2x_2 \rightarrow \max$$

Задание 82. Дайте характеристику Симплекс-метода.

Ответ: ....

Задание 83. Приведите типы имитационных моделей.

Ответ: ....

Задание 84. Опишите модели сетевого планирования и управления

Ответ: ....

Задание 85. Что является объектом и языком исследования в экономико-математическом моделировании?

Ответ: ....

Задание 86. Какую особенность имеет динамическое программирование как многошаговый метод оптимизации управления?

Ответ: ....

Задание 87. В матричной игре произвольной размерности смешанная стратегия

любого игрока – это:

- а) число;
- б) множество;
- в) вектор, или упорядоченное множество;
- г) функция.

Ответ: в

Задание 88. По критерию математического ожидания каждый игрок исходит из того, что:

- а) случится наихудшая для него ситуация;
- б) все ситуации равновозможны;
- в) все или некоторые ситуации возможны с некоторыми заданными вероятностями.

Ответ: в

Задание 89. Цена игры - это:

- а) число;
- б) вектор;
- в) матрица.

Ответ: а

Задание 90. Пусть матричная игра задана матрицей, в которой все элементы отрицательны. Цена игры положительна?

- а) да;
- б) нет;
- в) нет однозначного ответа.

Ответ: в

Задание 91. Какое максимальное число седловых точек может быть в игре размерности  $5 \times 5$ ? (матрица может содержать любые числа)

Ответ: ....

Задание 92. Бывает ли в биматричной игре (размерности  $3 \times 3$ ) 4 ситуации равновесия?

Ответ: ....

Задание 93. В чем отличие критерия Вальда от остальных изученных критериев?

Ответ: ....

Задание 94. Могут ли в какой-то антагонистической игре значения функции выигрыша обоих игроков для некоторых значений переменных равняться 1?

Ответ: ....

Задание 95. Небольшому моноотраслевому холдингу для комплексной автоматизации управления предприятием - материальными, производственными, кадровыми и финансовыми ресурсами, в единой информационной базе можно выбрать:

- а) 1С:ERP;
- б) 1С:ЗУП КОРП.

Ответ: а

Задание 96. Распространенные в России СЭД:

- а) 1С:Документооборот;
- б) Дело;

- в) GLOBUS Professional;
- г) Directum;
- д) Босс-референт;
- е) все перечисленные.

Ответ: е

Задание 97. Компании, которые могут использовать облачные технологии:

- а) все перечисленные;
- б) государственные компании;
- в) небольшие частные компании;
- г) производственные компании.

Ответ: а

Задание 98. В России поставщиками облачных сервисов типа SaaS являются (множественный выбор):

- а) «СКБ Контур»;
- б) Softline;
- в) B2B-Center;
- г) «Мой Склад»;
- д) все перечисленные.

Ответ: д

Задание 99. «Мой офис» – это:

Ответ: .....

Задание 100. Bpm\*online созданная компанией Terrasoft предназначена для:

Ответ: ...

Задание 101. Программа позволяющая в комплексе автоматизировать задачи, связанные с расчетом заработной платы персонала и реализацией кадровой политики, начисление всех положенных налогов и отчислений (конфигурация 1С) это ..

Ответ: .....

Задание 102. Облачные сервисы для учета товаров.

Ответ: .....

Задание 103. 1С:ЗУП КОРП подходит для комплексной автоматизации управления предприятием - материальными, производственными, кадровыми и финансовыми ресурсами:

- а) в холдинге;
- б) в мелком бизнесе.

Ответ: а

Задание 104. Информационные продукты, реализованные в виде Web-служб ГИС:

- а) BingMaps (Microsoft);
- б) GoogleMaps (Google);
- в) Яндекс.Карты (Яндекс);
- г) Wikimapia.
- д) Все перечисленные

Ответ: д

Задание 105. Торговые сервисы:

- а) AliExpress;
  - б) eBay;
  - в) Lamoda;
  - г) Плаумаркет;
  - д) Все перечисленные.
  - е) а, в, г.
- Ответ: д

Задание 106. Систем реализованная как облачная CRM-система:

- а) Битрикс;
  - б) GLOBUS Professional;
  - в) Directum;
  - г) Босс-референт.
- Ответ: а

Задание 107. Государственный сервис (справочно-информационный интернет-портал) о государственных и муниципальных услугах в Российской Федерации.

Ответ: ....

Задание 108. Автоматизация задач, связанных с расчетом заработной платы персонала и реализацией кадровой политики, начисление всех положенных налогов и отчислений (конфигурация1С) это:

Ответ: ....

Задание 109. Онлайн - бухгалтерия для бизнеса любых размеров (компания Тензор) – это:

Ответ: ....

Задание 110. Облачное решение Контур «Эльба» предназначено для:

Ответ: ....

Задание 111. Заполните пропуск.

Will you ... at home tomorrow?

- a. is
- b. were
- c. are
- d. be
- e. have

Ответ: d

Задание 112. Заполните пропуск.

They ... here an hour ago.

- a. have
- b. have been
- c. was
- d. were
- e. are

Ответ: d

Задание 113. Заполните пропуск.

I wrote him a letter ...

- a. since

- b. today
- c. last month
- d. this month
- e. tomorrow

Ответ: c

Задание 114. Заполните пропуск.

... children don't like to play football.

- a. some
- b. no
- c. any
- d. anybody
- e. somebody

Ответ: a

Задание 115. Заполните пропуск.

There ... many children in the park yesterday.

- a. hadn't
- b. aren't
- c. haven't
- d. wasn't
- e. weren't

Ответ: e

Задание 116. Выберите верную вторую часть разделительного Заданияе.

She had to make a speech,

- a) didn't she?
- b) she didn't?
- c) she did?
- d) did she?

Ответ: a

Задание 117. Выберите верную вторую часть разделительного Заданияе.

They had not written to him,

- a) hadn't they?
- b) didn't they?
- c) had they?
- d) they had?

Ответ: c

Задание 118. Используйте правильную грамматическую форму глагола

William Shakespeare ... Romeo and Juliet.

- a) write; b) wrote c) is written

Ответ: b

Задание 119. Используйте правильную грамматическую форму глагола

"Oliver Twist" and "Domby and Son" ... by Charles Dickens.

- a) is written; b) are written; c) were written

Ответ: b

Задание 120. Заполните пропуск.

What ... they discussing now?

- a. are
- b. were
- c. will
- d. is
- e. was

Ответ: a

Задание 121. Задайте Задание к подчёркнутому слову.

The tall girl is translating the article.

Ответ: What is the tall girl translating?

Задание 122. Задайте Задание к подчёркнутому слову.

He has been to London for three days.

Ответ: How long has he been to London?

Задание 123. Из данных слов составьте предложения.

/his/name/remembered/after/a few/minutes/I/.

Ответ: I remembered his name after a few minutes

Задание 124. Из данных слов составьте предложения.

/last/who/the/must/person/leaves/room/light/the/off/the/switch/.

Ответ: The last person who leaves the room must switch off the light

Задание 125. Из данных слов составьте предложения.

/going/to London/I'm/for/next week/a few days/.

Ответ: I'm going to London for a few days next week

Задание 126. Из данных слов составьте предложения.

/Peter/neither/the/knows/nor/best/station/to/way/the/John/.

Ответ: Neither Peter nor John knows the best way to the station

Задание 127. Из данных слов составьте предложения.

/door/couldn't/tried/he/to/but/the/he/open/.

Ответ: He tried to open the door but he couldn't

Задание 128. Из данных слов составьте предложения.

/sleeping/he/habit/after/meal/good/in/of/the/was/a/.

Ответ: He was in habit of sleeping after a good meal

Задание 129. Из данных слов составьте предложения.

/looked/rain/fog/when/left/it/the/and/train/like/I/.

Ответ: When I left the train it looked like rain and fog

Задание 130. Из данных слов составьте предложения.

/work/we/his/better/expected/results/of/

Ответ: We expected better results of his work.

**ОК-4. Способностью к коммуникации в устной и письменной формах на русском и иностранном языках для решения задач межличностного и межкультурного взаимодействия.**

Задание 1. Расположите слова в таком порядке, чтобы получилось Заданиеительное предложение.

- 1: what
- 2: shall
- 3: I
- 4: you
- 5: phone
- 6: time

Ответ: What time shall I phone you?

Задание 2. Расположите слова в таком порядке, чтобы получилось Заданиеительное предложение.

- 1: will
- 2: the
- 3: shut
- 4: you
- 5: door

Ответ: Will you shut the door?

Задание 3. Расположите слова в таком порядке, чтобы получилось Заданиеительное предложение.

- 1: the
- 2: was
- 3: when
- 4: computer
- 5: invented

Ответ: When was the computer invented?

Задание 4. Расположите слова в таком порядке, чтобы получилось Заданиеительное предложение.

- 1: why
- 2: concert
- 3: the
- 4: was
- 5: cancelled

Ответ: Why was the concert cancelled?

Задание 5. Расположите слова в таком порядке, чтобы получилось Заданиеительное предложение.

- 1: been
- 2: long
- 3: have
- 4: married
- 5: how
- 6: you

Ответ: How long have you been married?

Задание 6. Расположите слова в таком порядке, чтобы получилось Заданиеительное предложение.

- 1: for
- 2: it
- 3: pay

4: must

5: you

6: yourself

Ответ: Must you pay for it yourself?

Задание 7. Используйте правильную грамматическую форму глагола.

As soon as I (hear) the results, I'll let you know.

Ответ: hear

Задание 8. Используйте правильную грамматическую форму глагола

Where is Stella? – She (play) tennis in the park.

Ответ: is playing

Задание 9. Используйте правильную грамматическую форму глагола

Cats (not to like) sweets.

Ответ: do not like

Задание 10. Используйте правильную грамматическую форму глагола

I didn't understand what she (mean) at first.

Ответ: meant

Задание 11. Используйте правильную грамматическую форму глагола

She paid for her ticket and (leave).

Ответ: left

Задание 12. Используйте правильную грамматическую форму глагола

The postman usually (come) at 8 in the morning. It is half past 9 now, but he (not to come) yet.

Ответ: comes, has not come

Задание 13. Используйте правильную грамматическую форму глагола

When I phoned her, she (do) her homework.

Ответ: was doing

Задание 14. Используйте правильную грамматическую форму глагола

They (watch) television – their favourite programme is on at the moment.

Ответ: are watching

Задание 15. Make questions to the underlined words.

Leaders need to drum up support for their team's work.

Ответ: Who needs to drum up support for their team's work

Задание 16. Make questions to the underlined words.

When most people think of managers in the corporate sense, they are thinking about the middle tier.

Ответ: What are they are thinking about?

Задание 17. Make questions to the underlined words.

In some industries this function has largely been replaced by automation technology.

Ответ: What has this function been replaced by?

Задание 18. Make questions to the underlined words.

The job of the middle leader is to properly input data and reporting claims.



Ответ: What is the job of the middle leader?

Задание 19. Make questions to the underlined words.

People in the top tiers are responsible for making key decisions on matters of funding, accountability, and profit distribution.

Ответ: What are people in the top responsible for?

Задание 20. Заполните пропуск.

Our planet is in grave danger \_\_\_\_\_ human activity. Ответ: because of....

Задание 21. An accountant who specializes in tax regulations.

- a) internal auditor
- b) tax accountant
- c) bookkeeper

Ответ: b

Задание 22. Money that individuals and businesses are required to pay to a government.

- a) outflow
- b) tax
- c) overdraft

Ответ: b

Задание 23. An accountant who records transactions.

- a) bookkeeper
- b) budget analyst
- c) overdraft

Ответ: a

Задание 24. A hand-held device that performs mathematical operations.

- a) bulletin board
- b) copier
- c) calculator

Ответ: c

Задание 25. The act of selling good below cost.

- a) net income
- b) dividend
- c) dumping

Ответ: c

Задание 26. Something of value that a company owes.

- a) assets
- b) balance sheet
- c) cash flow

Ответ: a

Задание 27. A machine that produces duplicates of paper documents.

- a) calculator
- b) copier
- c) fax machine

Ответ: b

Задание 28. The act of exchanging goods or services for money.

- a) stabilizing
- b) specializing
- c) selling

Ответ: c

Задание 29. Выберите правильный вариант

4. The businessmen arrived (in, to, at, for) the airport at 8.30 a.m

Ответ: to

Задание 30. Выберите правильный вариант

5. Would you like to take ( another, others, the others) decision?

Ответ: another

Задание 31. The act of removing money from an account is called \_\_\_\_\_

Ответ: withdrawal

Задание 32. A person who has purchased a percentage of ownership of a company is called \_\_\_\_\_.

Ответ: share-holder

Задание 33. A device that encodes and sends paper documents over phone lines is called \_\_\_\_\_.

Ответ: fax- machine

Задание 34. A machine that transfers documents from computer files to paper is called \_\_\_\_\_.

Ответ: printer

Задание 35. Cash moving out of a company is called \_\_\_\_\_.

Ответ: capital outflow

Задание 36. An employee who maintains files and records is called \_\_\_\_\_.

Ответ: file secretary

Задание 37. Cash coming into a company is called \_\_\_\_\_.

Ответ: capital inflow

Задание 38. Make questions to the underlined words.

Leaders need to drum up support for their team's work.

Ответ: Who needs to drum up support for their team's work

Задание 39. Make questions to the underlined words.

When most people think of managers in the corporate sense, they are thinking about the middle tier.

Ответ: What are they are thinking about?

Задание 40. Make questions to the underlined words.

In some industries this function has largely been replaced by automation technology.

Ответ: What has this function been replaced by?

Задание 41. Расположите русские слова в таком порядке, чтобы получилось соответствие

1) employer	a) обращаться с просьбой о приёме на работу
2) relevant	b) работодатель
3) to request employment	c) прежнее место работы
4) previous employment	d) значимый/значительный

Ответ: 1b 2d 3a 4c

Задание 42. Расположите русские слова в таком порядке, чтобы получилось соответствие.

1) to convince	a) стандартное название сферы деятельности
2) primary objective	b) убедить
3) standard area title	c) сильные стороны
4) strong points	d) главная задача/цель

Ответ: 1b 2d 3a 4c

Задание 43. Расположите русские слова в таком порядке, чтобы получилось соответствие.

1) body of a letter	a) подразделение компании
2) to schedule interview	d) анкета
3) application form	c) запланировать собеседование
4) company division	d) основная часть письма

Ответ: 1d 2c 3d 4a

Задание 44. Расположите русские слова в таком порядке, чтобы получилось соответствие.

1) smooth and natural	a) руководящая должность
2 senior appointment	b) опыт
3) experience	c) иметь возможность прийти на собеседование
4) available for interview	d) гладкий и естественный (о стиле письма)

Ответ: 1d 2a 3b 4c

Задание 45. Complete the sentences using the words given below:

goods, economic analysis, scarcity, value, result

1. ....are things of.....that you can see, and show to the others.

2. Because of....., it is impossible to satisfy every desire.

3. Principles and theories - the .....of.....

Ответ: 1 goods, value 2 scarcity 3 result, economic analysis

Задание 46. Choose the right variant:

Choose the natural resources:

a) tools, trucks, railroads;

b) water, forests, air;

c) food, clothing, newspapers.

Ответ: b

Задание 47. Choose the right variant:

How do opportunity costs affect both individuals and nations?

a) a state must spend less money on education;

- b) an individual has to give up something that gives him pleasure;
- c) an individual or a nation has to sacrifice something for the choice made.

Ответ: c

Задание 48. Something of value that a company owes.

- a) assets
- b) balance sheet
- c) cash flow

Ответ: a

Задание 49. Определите, какой один глагол из трёх не подходит по смыслу предложения.

He ..... to review our complaints procedures.

- a) promised b) opened c) wanted

Ответ: b

Задание 50. Используйте правильную грамматическую форму глагола  
When I arrived, the party (finish).

Ответ: had finished

Задание 51. Используйте правильную грамматическую форму глагола  
Excuse me, where is the (near) cafe?

Задание 52. Используйте правильную грамматическую форму глагола  
A cook is someone who (prepare) meals

Ответ: prepares

Задание 53. Используйте правильную грамматическую форму глагола  
It's raining. It (start) raining an hour ago.

Ответ: started

Задание 54. Используйте правильную грамматическую форму глагола  
Helen (be) 17 years old next Sunday

Ответ: will be

Задание 55. Используйте правильную грамматическую форму глагола  
They (watch) television – their favourite programme is on at the moment.

Ответ: are watching

Задание 56. Выберите правильную форму глагола.  
Ann (has written, writes, has been writing) emails all day

Ответ: has been writing

Задание 57. Выберите правильный вариант.  
I'm afraid I have (few, little, any) money left.

Ответ: little

Задание 58. Выберите правильный вариант  
He is interested (with, of, in) collecting stamps.

Ответ: in

Задание 59. Выберите правильный вариант  
The businessmen arrived (in, to, at, for) the airport at 8.30 a.m

Ответ: to

Задание 60. Выберите правильный вариант

Would you like (other, another, others, the others) sweet?

Ответ: another

**ОК-5. Способностью работать в коллективе, толерантно воспринимая социальные, этнические, конфессиональные и культурные различия.**

Задание 1. Что является предметом социологии?

- а) человек;
- б) социальная жизнь человека, группы, общества;
- в) общество.

Ответ: б

Задание 2. Что такое социальная структура?

- а) организация отношений между людьми;
- б) образец поведения;
- в) способ взаимодействия индивидов, занимающих определенные социальные позиции и выполняющих определенные социальные функции.

Ответ: в

Задание 3. Социальная роль – это:

- а) представление о том, что человек хотел бы достигнуть;
- б) определенные функции, которые человек выполняет в группе, обществе;
- в) то, что человек хотел бы делать в жизни.

Ответ: б

Задание 4. Отметьте самый распространенный метод социологии:

- а) анализ документов;
- б) наблюдение;
- в) опрос.

Ответ: в

Задание 5. Как называется изменение социального статуса личности?

- а) карьера;
- б) социальная мобильность;
- в) рейтинг.

Ответ: б

Задание 6. Чем обусловлены социальные связи между людьми?

- а) общественным разделением труда;
- б) необходимостью получить поддержку и помощь друг от друга;
- в) взаимной симпатией.

Ответ: а

Задание 7. Девиантное поведение – это:

- а) отклонение от закона;
- б) отклонение от морали;
- в) отклоняющееся поведение.

Ответ: в

Задание 8. К разновидности социологического опроса относят:

- а) ранжирование;
- б) контент-анализ;
- в) анкетирование.

Ответ: в

Задание 9. Кто ввел в научный оборот термин «социология»:

- а) М. Вебер;
- б) К. Маркс;
- в) О. Конт.

Ответ: в

Задание 10. Какие из определений характеризуют понятия: 1) социальная роль, 2) социальный статус, 3) ролевая система?

- 1. поведение, ожидаемое от того, кто имеет определенный социальный статус (1);
- 2. ранг или позиция индивида во взаимоотношениях с другими, связанная с определенными правами и обязанностями (2);
- 3. совокупность ролей, соответствующих данному статусу (3).

Ответ: 1а, 2б, 3в

Задание 11. Дайте определение понятию «общество».

Ответ: ....

Задание 12. Сколько ролей может включать в себя статус?

Ответ: ....

Задание 13. Как называется самая большая группа людей, проживающих на данной территории?

Ответ: ....

Задание 14. Метод сбора социологических данных, в котором источниками информации выступают текстовые сообщения, называется:

Ответ: ....

Задание 15. Социальный закон можно определить как:

Ответ: ....

Задание 16. Переход из одной страты в другую называется:

Ответ: ....

Задание 17. Выдвигаемое для объяснения каких-либо фактов, явлений и процессов научное предположение, которое надо подтвердить или опровергнуть по результатам исследования, называют:

Ответ: ....

Задание 18. Сколько разделов имеет программа социологического исследования?

Ответ: ....

Задание 19. Главным фактором, который определяет процесс формирования личности, является:

Ответ: ....

Задание 20. Совокупность свойств общественных отношений общества, которая интегрируется индивидами в общей жизни, проявляется во взаимоотношениях, – это:

Ответ: ....

Задание 21. Психология – это:

- а) наука о внутреннем мире человека, о взаимодействии человека с окружающим внешним миром в результате активного отражения этого мира;
- б) одно из фундаментальных научных понятий, отражающее сложные и многообразные проявления внутреннего объективного мира;
- в) наука о развитии и функционировании психики человека как особой формы жизнедеятельности.

Ответ: а

Задание 22. Психические состояния - это:

- а) то, что присуще человеку на протяжении всей жизни или на достаточно большом промежутке времени (темперамент, характер, способности, стойкие особенности психических процессов у индивида);
- б) более продолжительные по сравнению с другими психическими явлениями процессы (могут продолжаться в течение нескольких часов, дней или даже недель), более сложные по структуре и образованию;
- в) элементарные психические явления, длящиеся от доли секунды до десятков минут и порождающие те или иные продукты или результаты.

Ответ: а

Задание 23. Ощущение – это:

- а) деятельность специальных нервных аппаратов, приводящих к созданию образов предметов и явлений;
- б) отражение отдельных свойств предметов, непосредственно воздействующих на наши органы чувств;
- в) информация, которая поступает в мозг и на основе которой, складывается целостный образ.

Ответ: а

Задание 24. Восприятие – это:

- а) непосредственное чувственное отражение действительности в сознании, способность воспринимать, различать и усваивать явления внешнего мира;
- б) наименьшая величина различий между раздражителями, когда разница между ними улавливается;
- в) функциональное состояние органов чувств, зависящее от чувствительности анализаторов соответствующего типа.

Ответ: а

Задание 25. Произвольное внимание – это такое внимание, которое:

- а) наступает после непроизвольного, но качественно от него отличается;
- б) складывается в результате обучения и воспитания;
- в) сознательно направляемое и регулируемое внимание, в котором субъект сам избирает объект, на который будет направлен фокус внимания;
- г) характеризуется активностью, целенаправленным сосредоточением сознания, поддержание уровня которого связано с определенными волевыми усилиями.

Ответ: в

Задание 26. Память - это:

а) процессы, связанные с прохождением импульсов через определенную группу нейронов, вызывающих в местах их соприкосновения электрические и механические изменения и оставляющих после себя физический след;

б) одно из свойств нервной системы, заключающееся в способности какое-то время сохранять информацию о событиях внешнего мира и реакциях организма на эти события, а также многократно воспроизводить и изменять эту информацию;

в) процессы образования связи между различными представлениями и определяющиеся не столько содержанием запоминаемого материала, сколько тем, что с ним человек делает.

Ответ: б

Задание 27. Воображение – это (множественный выбор):

а) психический процесс создания новых образов на основе ранее воспринятого;

б) психический процесс создания образов по описанию;

в) психический процесс создания образов по собственному желанию человека;

г) психический процесс, возникновения новых образов, образующихся спонтанно, помимо воли.

Ответ: б, в

Задание 28. Укажите, что из перечисленного ниже НЕ является формой мыслительного процесса:

а) понятие;

б) суждение;

в) умозаключение;

г) решение проблем;

д) аналогия.

Ответ: д

Задание 29. Переживание человеком своего отношения к тому, что он делает или познает, к другим людям, к самому себе называют:

а) перцепцией;

б) чувствами;

в) эмоциями;

г) чувствами и эмоциями;

д) ощущениями.

Ответ: г

Задание 30. Воля – это:

а) неосознанное стремление к преодолению человеком трудностей в процессе деятельности;

б) напряжение, возникающее в связи с объективной необходимостью для решения проблемы;

в) сознательное преодоление человеком трудностей на пути осуществления действия.

Ответ: в

Задание 31. Перечислите типы личности в психологии.

Ответ: ....

Задание 32. Перечислите методы исследования личности.

Ответ: ....



Задание 33. В чем проявляется самосознание?

Ответ: ....

Задание 34. Предметом психологии является:

Ответ: ....

Задание 35. Установите соответствие между психическими образованиями и их содержанием:

- а) Навык
- б) Знания
- в) Умения
- г) Привычка

а) Действие, сформированное путём повторения, характеризующееся высокой степенью освоения.

б) Результат познавательной деятельности человека отражённый в виде представлений, понятий, суждений.

в) Творческое применение имеющихся знаний и навыков в практической деятельности не зависимо от условий.

г) Действие или элемент поведения человека, выполнение которого стало для него потребностью.

Ответ: ....

Задание 36. Трём группам испытуемых, которые имеют примерно одинаковый уровень подготовленности, предлагается 20 одинаковых задач. Группе А предлагают решить как можно большее их количество. Группе Б сообщают, что задачи специально подобраны для диагностики умственной одаренности и с ними могут справиться только лица, имеющие высокий коэффициент интеллектуального развития. Испытуемым группы В сказали, что они являются участниками олимпиады, победителем которой признается тот, кто правильно решит наибольшее количество задач и предложит больше оригинальных ответов. В какой группе показатели будут самые низкие?

Ответ: ....

Задание 37. Относительно устойчивая структура умственных способностей это:

Ответ: ....

Задание 38. Дайте определение понятию «стресс».

Ответ: ....

Задание 39. Соотнесите термин и его определение (описание).

1. Критическое мышление
2. Дискурсивное мышление
3. Интуитивное мышление
4. Аутистическое мышление
5. Творческое мышление
6. Реалистическое мышление

а) Ориентировано на выявление недостатков в идеях.

б) Характеризуется наличием четко выраженных этапов.

в) Подчиняется аффективным потребностям.

г) характеризуется минимальной степенью осознанности;

- д) направлено на создание новых идей;
- е) регулируется логическими законами.

Ответ: ....

Задание 40. Какая из эмоций обеспечивает более длительную мотивацию деятельности?

Ответ: ....

Задание 41. Какие модели описывают процессы в которых отсутствуют всякие случайные величины и даже случайные процессы?

- а) стахостические;
- б) физические;
- в) стахостические;
- г) детерминированные.

Ответ: г

Задание 42. Вид моделирования, в котором отображаются вероятностные процессы

- а) стахостическое;
- б) детерминированное;
- в) динамическое;
- г) физическое.

Ответ: а

Задание 43. Для описания поведения объекта во времени используется следующий вид моделирования

- а) динамическое моделирование;
- б) статическое моделирование;
- в) кинетическое моделирование;
- г) временное моделирование.

Ответ: а

Задание 44. Модель по сравнению с моделируемым объектом содержит:

- а) меньше информации;
- б) больше информации;
- в) столько же информации.

Ответ: а

Задание 45. На какой стадии определяются переменные и их связи, а также осуществляется сбор необходимых данных?

Ответ: ...

Задание 46. Математическая модель объекта - это:

Ответ: ...

Задание 47. Описание какого вида моделирование описано: «реализующий модель алгоритм воспроизводит процесс функционирования системы во времени, причем имитируются элементарные явления, составляющие процесс с сохранением их логической структуры и последовательности протекания во времени, что позволяет по исходным данным получить сведения о состоянии процесса в определенные моменты времени, дающие возможность оценить характеристики системы»?

Ответ: ...

Задание 48. Перечислите преимущества имитационного моделирования.

Ответ: ...

Задание 49. Форма помощи критикуемому в поисках и устранении недостатков в работе – это:

- а) объективная критика;
- б) спор;
- в) деструктивная критика;
- г) другое \_\_\_\_\_

Ответ: а

Задание 50. Группа объединенных общими целями и задачами людей, достигшая в процессе социально ценной совместной деятельности высокого уровня развития – это:

- а) коллектив;
- б) компания;
- в) партия;
- г) другое \_\_\_\_\_

Ответ: а

Задание 51. Совокупность способов, приемов и процедур, позволяющих решать социальные проблемы на основе научного подхода, знания закономерностей протекания социальных процессов, точного аналитического расчета и выверенных социальных нормативов – это:

- а) управление мотивацией;
- б) управление социальным развитием организации;
- в) управление деловой карьерой.

Ответ: б

Задание 52. В рамках какого вида полномочий, специалисты, обладающие такими полномочиями, при необходимости дают неинициативные и необязательные для исполнения советы нуждающимся в них руководителям, каким образом лучше решить тот или иной «узкий» Задание?

- а) рекомендательные полномочия;
- б) распорядительные полномочия;
- в) представительские полномочия.

Ответ: а

Задание 53. Правила, вырабатываемые и принятые группой, которые обязаны соблюдать ее члены, называются групповыми ...

- а) мнениями;
- б) целями;
- в) нормами.

Ответ: в

Задание 54. Процесс целенаправленного формирования особого способа взаимодействия людей в организованной группе, позволяющего эффективно реализовывать их энергетический, интеллектуальный и творческий потенциал согласно стратегическим целям организации, называется:

- а) командообразование;
- б) групповая сплоченность;
- в) ценностно-ориентационное единство.

Ответ: а

Задание 55. Начальный этап командообразования, на котором осуществляется целенаправленный подбор членов команды на основе принципа максимальной однородности участников, учитывающего требование взаимодополняемости:

- а) комплектование команды;
- б) формирование общего видения;
- в) знакомство.

Ответ: а

Задание 56. Установите соответствие между группами командных ролей и самими ролями (по М. Белбину).

- |                                 |                 |
|---------------------------------|-----------------|
| 1. Роли, нацеленные на действие | а) аналитик     |
| 2. Социальные роли              | б) душа команды |
| 3. Интеллектуальные роли        | в) исполнитель  |

Ответ: 1 – в, 2 – б, 3 – а

Задание 57. Установите соответствие между ролями и их описанием (по М. Белбину).

- |                   |  |
|-------------------|--|
| 1. Генератор идей | а) люди, исполняющие эту командную роль, неустанно поддерживают своих коллег и постоянно проверяют, эффективно ли работают вместе члены его команды  |
| 2. Душа команды   | б) творческие изобретатели, которых постоянно озаряют новые идеи и подходы   |
| 3. Координатор    | в) постоянно бросают вызов своей команде, чтобы улучшить ее в различных аспектах. Получают удовольствие от того, что стимулируют действовать других людей, постоянно задающие Заданиеы и находящие наилучшие подходы для решения проблем |
| 4. Мотиватор      | г) направляют свою команду к обозначенной цели   |

Ответ: 1 – б, 2 – а, 3 – г, 4 – в

Задание 58. Социальные взаимодействия между людьми, выражение человеческой потребности в общении – это:

- а) формальные коммуникации;
- б) неформальные коммуникации;
- в) горизонтальные коммуникации.

Ответ: б

Задание 59. Коллективным можно назвать \_\_\_\_\_ стиль управления, при котором управленческие решения принимаются на основе обсуждения проблемы, учета мнений и инициатив сотрудников, а выполнение принятых решений контролируется и руководителем, и самими работниками.

Ответ: ....

Задание 60. Ситуацию, когда в команде отсутствуют какие-либо ограничения и нормы, каждый может делать то, что пожелает и в результате падает эффективность, а сама группа разваливается, можно назвать \_\_\_\_\_

Ответ: ....

Задание 61. \_\_\_\_\_ коммуникации – сообщения, посланные отправителем без использования устной речи как системы кодирования, с помощью жестов, мимики, поз, манер и т.д.

Ответ: ....

Задание 62. Передаточный механизм от источника коммуникации к получателю информации – это представляет собой:

Ответ: ....

Задание 63. \_\_\_\_\_ – это устоявшаяся в течение длительного времени оценка какого-либо объекта или явления, преобладающая в общественном сознании и формирующая предвзятое отношение к данному предмету или явлению.

Ответ: ....

Задание 64. Взаимные уступки сторон в решении проблемы – это:

Ответ: ....

Задание 65. Мирная беседа обеих сторон по решению проблемы - это какой способ разрешения социальных конфликтов?

Ответ: ....

Задание 66. Трудовая \_\_\_\_\_ – это добровольное, сознательное соблюдение законов о труде и правил внутреннего распорядка, добросовестное исполнение своих обязанностей.

Ответ: ....

Задание 67. Лицо которое помогает сторонам выйти из конфликта, действует как связной, «мастер уговоров», не высказывая никаких суждений о достоинствах позиций и не вынося никаких официальных решений о победе или поражении любой из сторон.

Ответ: ....

Задание 68. То, из-за чего возникает конфликт, – это \_\_\_\_\_ конфликта.

Ответ: ....

Задание 69. The specifics of business communications are that:

- a) arise between entities that participate in joint activities aimed at achieving a certain goal;
- b) arise in the process of transmitting information through gestures, facial expressions, body movements;
- c) arise in the process of human interaction with the help of speech.

Ответ: a

Задание 70. Types of communications can be classified according to the method of information exchange:

- a) direct and indirect;
- b) oral, written electronic;
- c) formal and informal;

Ответ: b

## **ОК-6. Способностью к самоорганизации и самообразованию**

Задание 1. Bring it into line.

The following main functions of business communication are distinguished:

- a) instrumental function
- b) integrative function
- c) the function of social control

- 1) reveals communication as a means of uniting people
- 2) the function of transmitting specific methods of activity, assessments, etc
- 3) characterizes communication as a social mechanism for managing and transmitting information necessary for the execution of an action

Ответ: a2, b1, c3

Задание 2. Communication style is:

- a) individual typological features of interaction between people;
- b) the interaction of two or more people, consisting in the exchange of cognitive information between them;
- c) interaction skills in society in accordance with accepted norms and rules

Ответ: a

Задание 3. The following main functions of business communication are distinguished (remove the odd):

- a) instrumental function
- b) integrative function
- c) function of social control
- d) research function

Ответ: d

Задание 4. Используйте правильную грамматическую форму глагола  
William Shakespeare ... Romeo and Juliet.

- a) write;
- b) wrote
- c) is written

Ответ: b

Задание 5. Используйте правильную грамматическую форму глагола  
"Oliver Twist" and "Domby and Son" ... by Charles Dickens.

- a) is written;
- b) are written;
- c) were written

Ответ: c

Задание 6. Используйте правильную грамматическую форму глагола  
In 1926 the theatre ... by fire.

- a) is destroyed;
- b) was destroyed;
- c) destroyed

Ответ: b

Задание 7. Используйте правильную грамматическую форму глагола

The shop ... at nine every day.

- a) is opened
- b) was opened
- c) will be opened

Ответ: a

Задание 8. Заполните пропуск

The\_\_\_of Stonehenge began about 5,000 years ago.

- built
- builder
- rebuild
- building

Ответ: building

Задание 9. Заполните пропуск

He waited patiently while his customers told him\_\_\_\_\_troubles.

- themselves
- their
- them
- theirs

Ответ: their

Задание 10. Заполните пропуск

It was much\_\_than he expected.

- cheaper
- cheap
- the cheapest
- most cheap

Ответ: cheaper

Задание 11. Заполните пропуск

\_\_\_\_\_the morning we went to the museum

- In
- At
- On
- 

Ответ: in

Задание 12. Выберите верную вторую часть разделительного Заданияа.

They were cleaning their shoes,

- a) were they?
- b) they were?
- c) did not they?
- d) weren't they?

Ответ: d

Задание 13. Выберите верную вторую часть разделительного Заданияа.

She had to make a speech,

- a) didn't she?
- b) she didn't?
- c) she did?

d) did she?

Отве: a

Задание 14. Выберите верную вторую часть разделительного Заданиеа.

They had not written to him,

a) hadn't they?

b) didn't they?

c) had they?

d) they had?

Ответ: c

Задание 15. Используйте правильную грамматическую форму глагола

William Shakespeare ... in Stratford-upon-Avon.

a) were born

b) is born

c) was born

Ответ: c

Задание 16. Используйте правильную грамматическую форму глагола

London is the place where many famous writers ...

a) were born

b) is born

c) was born

Ответ: a

Задание 17. Используйте правильную грамматическую форму глагола

Many great writers ... in Westminster Abbey.

a) are buried

b) buried

c) were buried

Ответ: c

Задание 18. При умножении матрицы  $A$  на матрицу  $B$  справа должно соблюдаться условие:

a) число строк матрицы  $A$  равно числу строк матрицы  $B$

б) число столбцов матрицы  $A$  равно числу столбцов матрицы  $B$

в) если матрицы  $A$  и  $B$  прямоугольные, то они должны быть одинакового размера

г) число столбцов матрицы  $A$  равно числу строк матрицы  $B$

Ответ: г

Задание 19. При замене некоторой строки невырожденной квадратной матрицы на сумму этой строки и какой-то другой ее строки, умноженной на число  $\alpha$ , ее определитель:

a) поменяет знак

б) умножится на число  $\alpha$

в) станет равным нулю

г) не изменится

Ответ: г

Задание 20. Базисный минор матрицы, это:

a) любой ненулевой минор этой матрицы



- б) ненулевой минор матрицы, максимального порядка
  - в) любой нулевой минор этой матрицы
  - г) минор минимального порядка, отличный от нуля
- Ответ: б

Задание 21. Базисные строки и столбцы матрицы:

- а) линейно зависимые
  - б) пропорциональные
  - в) линейно независимые
  - г) нулевые
- Ответ: в

Задание 22. Система линейных алгебраических уравнений называется определенной, если она:

- а) имеет бесчисленное множество решений
  - б) не имеет решений
  - в) имеет только одно решение (единственное решение)
  - г) имеет нулевое и ненулевое решение
- Ответ: в

Задание 23. Известно, что матрица системы – квадратная матрица  $n$ -го порядка и ее определитель не равен нулю. Выберите верное утверждение.

- а) система не имеет решений
  - б) система имеет ровно  $n$  решений
  - в) система имеет единственное решение
  - г) система имеет бесчисленное множество решений
- Ответ: в

Задание 24. Найти матрицу  $C = A^T - 3B$ , где  $A = \begin{pmatrix} 1 & 2 & 3 \\ 0 & 1 & 2 \end{pmatrix}$ ;  $B = \begin{pmatrix} 0 & 1 \\ 5 & 6 \\ 0 & 3 \end{pmatrix}$ .

Ответ: ....

Задание 25. Найти определитель матрицы:  $\begin{vmatrix} 1 & -2 & 3 \\ 0 & 4 & 0 \\ 0 & 0 & 7 \end{vmatrix}$ .

Ответ: ....

Задание 26. Расположить матрицы в порядке убывания их рангов: 1)  $\begin{pmatrix} 1 & 2 & 3 & 1 \\ 4 & 5 & 6 & 1 \\ 5 & 7 & 9 & 2 \end{pmatrix}$ ;

2)  $\begin{pmatrix} 1 & 2 & 2 \\ 0 & 3 & 1 \\ 0 & 0 & 1 \end{pmatrix}$ ;

3)  $\begin{pmatrix} 1 & 2 & 3 & 4 \\ -1 & -2 & -3 & -4 \end{pmatrix}$ ; 4)  $\begin{pmatrix} 0 & 0 \\ 0 & 0 \end{pmatrix}$ .

Ответ: ....

Задание 27. Укажите базисный минор матрицы  $\begin{pmatrix} 1 & -2 & 3 & 5 \\ 0 & 4 & 1 & 7 \\ 0 & 0 & 0 & 5 \\ 0 & 0 & 0 & 2 \end{pmatrix}$ , если

$$\text{Rg} \begin{pmatrix} 1 & -2 & 3 & 5 \\ 0 & 4 & 1 & 7 \\ 0 & 0 & 0 & 5 \\ 0 & 0 & 0 & 2 \end{pmatrix} = 3.$$

Ответ: ....

Задание 28. При каких значениях  $\lambda$  матрица  $A$  не имеет обратной:  $A = \begin{pmatrix} \lambda & 4 & 1 \\ 2 & 5 & -1 \\ 0 & \lambda & 1 \end{pmatrix}$ .

Ответ: ....

Задание 29. По формулам Крамера решить систему  $\begin{cases} x_1 + 2x_2 = -1 \\ -3x_1 + x_3 = -2 \\ x_1 + x_2 + x_3 = 1 \end{cases}$ . В ответе указать

$x_1, x_2, \Delta_3$ .

Ответ: ....

Задание 30. Методом Гаусса решить систему  $\begin{cases} x_1 + 2x_2 + x_3 = 0 \\ x_1 + 3x_2 + 2x_3 = 1 \\ -x_1 + 2x_3 = 3 \end{cases}$  и сделать проверку.

Ответ: ....

Задание 31. Дана функция  $y = \sqrt{6x - x^2} + \ln(x - 3)$ . Тогда ее областью определения является множество:

- а)  $(3; 6]$
- б)  $[3; 6]$
- в)  $[6; +\infty)$
- г)  $(3; 6)$

Ответ: а

Задание 32. Обратная к бесконечно большой функции есть:

- а) бесконечно большая;
- б) бесконечно малая;
- в) ограниченная снизу положительным числом;
- г) ограниченная сверху отрицательным числом.

Ответ: б

Задание 33. Какое из ниже перечисленных предложений определяет производную функции (когда приращение аргумента стремится к нулю)?

Выберите один ответ:

- а) Отношение предела функции к аргументу;
- б) Предел отношения приращения функции к приращению аргумента;

- в) Отношение приращения функции к приращению аргумента;  
 г) Предел отношения функции к приращению аргумента.  
 Ответ: б

Задание 34. Физический смысл производной – это:

Выберите один ответ:

- а) тангенс угла наклона касательной;  
 б) работа силы;  
 в) скорость изменения величины или процесса;  
 г) ускорение изменения величины или процесса.

Ответ: г

Задание 35. На рисунке изображен график производной функции  $y=f'(x)$ , заданной на отрезке  $[-1; 8]$ .

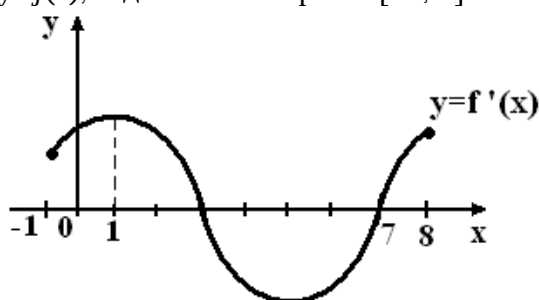

Тогда точкой максимума этой функции является:

- а) 3  
 б) 7  
 в) 1  
 г) 8

Ответ: а

Задание 36. Укажите верную формулу

Выберите один ответ:

- а)  $(uv)' = u' \cdot v'$ ;  
 б)  $(uv)' = u' \cdot v + v' \cdot u$ ;  
 в)  $(uv)' = u' \cdot v - v' \cdot u$ ;  
 г)  $(uv)' = u' \cdot v' + v \cdot u$ .

Ответ: б

Задание 37. На рисунке изображен график некоторой функции  $y = f(x)$ . Пользуясь рисунком, вычислите определенный интеграл  $\int_1^5 f(x)dx$

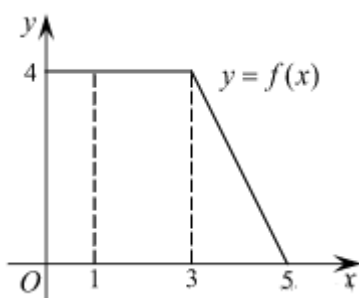

Ответ: ....

Задание 38. Какой вид имеет общий член последовательности  $1, \frac{3}{4}, \frac{5}{9}, \frac{7}{16}, \dots$

Ответ: ....

Задание 39. Записать общее решение дифференциального уравнения второго порядка  $y'' = \cos x + 1$ .

Ответ: ....

Задание 40. Дана функция

$$f(x) = \sqrt{4 - x^2}.$$

Найти ее область значений.

Ответ: ....

Задание 41. Материальная точка движется прямолинейно по закону  $x(t) = \frac{1}{2}t^3 - t^2 + 2t$

(где  $x$  — расстояние от точки отсчета в метрах,  $t$  — время в секундах, измеренное с начала движения). Найдите ее скорость в (м/с) в момент времени  $t = 6$  с.

Ответ: ....

Задание 42. График функции  $y=f(x)$  изображен на рисунке.

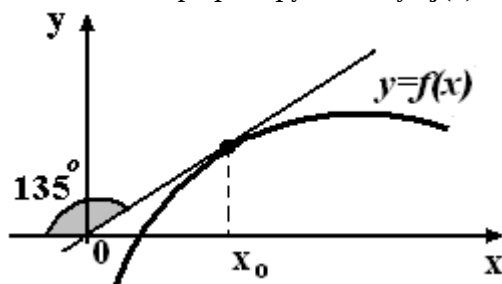

Найти значение производной этой функции в точке  $x_0$ .

Ответ: ....

Задание 43. Если события попарно несовместны и единственно возможны, то они:

- а) равновозможны
- б) независимы
- в) образуют полную группу
- г) достоверны

Ответ: в

Задание 44. Противоположными событиями являются:

- а) достоверное и невозможное
- б) выпадение нечетного числа очков и шестерки при бросании кубика
- в) сумма выпавших очков четна и сумма выпавших очков нечетна при бросании двух кубиков
- г) на неделе день без осадков среда и день без осадков пятница

Ответ: а

Задание 45. Пространство элементарных исходов включает события:

- а) единственно возможные
- б) независимые

в) равновозможные

г) условные

Ответ: а

Задание 46. Потребитель может увидеть рекламу определенного товара по телевидению (событие А), на рекламном стенде (событие В) и прочесть в газете (событие С). Что означает событие  $A+B+C$ :

а) потребитель увидел все три вида рекламы

б) потребитель не увидел ни одного вида рекламы

в) потребитель увидел хотя бы один вид рекламы

г) потребитель увидел ровно один вид рекламы

Ответ: в

Задание 47. Вероятность наступления хотя бы одного из двух совместных событий  $A$  и  $B$  вычисляется по формуле:

а)  $P(A+B) = P(A) + P(B)$

б)  $P(AB) = P(A) \cdot P(B)$

в)  $P(A+B) = P(A) + P(B) - P(AB)$

г)  $P_B(A+B) = P_B(A) + P(B)$

Ответ: в

Задание 48. Математическое ожидание и дисперсия независимых случайных величин  $X$  и  $Y$  соответственно равны  $M(X)=5$ ,  $D(X)=2$ ,  $M(Y)=4$ ,  $D(Y)=1$ . Найти дисперсию  $D(Z)$  случайной величины  $Z = X + 2Y - 3$ .

Ответ: ....

Задание 49. Случайная величина  $X$  задана рядом распределения:

$x_i$	0	$x_2$	5
$p_i$	0.1	0.2	0.7

Найти значение  $x_2$ , если  $M(X) = 5.5$ .

Ответ: ....

Задание 50. Случайная величина определяется плотностью

$$f(x) = \begin{cases} Ax^2 + \frac{1}{3}, & x \in (0;1), \\ 0, & x \notin (0;1). \end{cases}$$

Найти параметр  $A$ , математическое ожидание и дисперсию случайной величины.

Ответ: ....

Задание 51. Дан закон распределения двумерной случайной величины

$X \backslash Y$	-1	0
0	0,2	0,3
1	0,3	0,2

Найти коэффициент корреляции.

Ответ: ....

Задание 52. Из генеральной совокупности извлечена выборка объема  $n=100$ .

$x_i$	1	2	3	4
$n_i$	32	28	6	$n_4$

Найти моду.

Ответ: ....

Задание 53. Все нижеприведенное является предметом изучения макроэкономики, за исключением:

- а) государственной налоговой политики;
- б) темпов экономического роста страны;
- в) дефляции;
- г) снижение налога на прибыль за счет увеличения акциза на бензин<sup>4</sup>
- д) ревальвации.

Ответ: г

Задание 54. В период оживления экономики наблюдается:

- а) увеличение номинального объема производства;
- б) увеличение реального объема производства;
- в) увеличение реальных доходов населения.

Ответ: б

Задание 55. Представьте, что все ресурсы в экономике смешанного типа используются таким образом, что увеличить производство одного товара без технологических изменений возможно лишь уменьшая производство другого. Экономист определит это как признак:

- а) эффективности;
- б) неэффективности;
- в) несовершенства рыночного регулирования;
- г) недостаточного вмешательства государства в экономику.

Ответ: а

Задание 56. С позиций кейнсианского подхода отрицательный наклон кривой совокупного спроса не может быть объяснен эффектом:

- а) реального богатства;
- б) процентной ставки;
- в) дохода;
- г) импортных закупок.

Ответ: в

Задание 57. Характерным признаком современной рыночной системы является:

Ответ: ...

Задание 58. Когда Вы откладываете ежемесячно по 25 тыс. рублей, чтобы купить себе автомобиль, то деньги выполняют функцию:

Ответ: ...

Задание 59. Индекс потребительских цен включает:

Ответ: ...

Задание 60. Что может понизить номинальный спрос на деньги?

Ответ: ...

Задание 61. Одновременное увеличение равновесной цены и равновесного количества хлеба может быть следствием ...

- а) сдвига кривой спроса на хлеб вправо;
- б) сдвига кривой спроса на хлеб влево;
- в) сдвига кривой предложения хлеба вправо;
- г) сдвигом кривой предложения хлеба влево.

Ответ: а

Задание 62. Что показывает заштрихованный прямоугольник на графике?

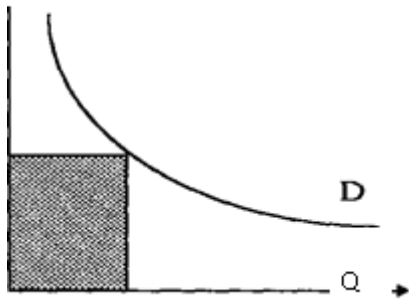

- а) величину спроса
- б) объем продаж
- в) возможную выручку
- г) неудовлетворенный спрос

Ответ: в

Задание 63. Какое из следующих утверждений неверно:

- а) спрос и предложение являются двумя основными компонентами рыночной системы;
- б) для того, чтобы рыночная система действовала эффективно, правительство должно играть активную регулируемую роль;
- в) аукцион по продаже антиквариата является примером рынка;
- г) рыночная система может определять, каким образом общество распределяет ограниченные ресурсы.

Ответ: б

Задание 64. Главный фактор, влияющий на эластичность спроса по цене:

- а) доход потребителя;
- б) нормальность товара;
- в) принадлежность товара к товарам первой необходимости или предметам роскоши;
- г) наличие заменителей и легкость замены.

Ответ: г

Задание 65. Позитивная экономическая теория изучает:

Ответ: ...

Задание 66. Чем определяется производный характер спроса на ресурсы?

Ответ: ...

Задание 67. Что является критерием совершенной конкуренции?

Ответ: ...

Задание 68. В марксистской теории заработная плата — это:

Ответ: ...

Задание 69. Биосфера включает в свой состав:

- а) гидросферу
- б) атмосферу
- в) литосферу (зону выветривания)
- г) все вышеприведенные ответы верны

Ответ: г

Задание 70. В каком году произошла авария на Чернобыльской АЭС?

- а) 1963
- б) 1957
- в) 1986
- г) 1961

Ответ: в

Задание 71. К какому виду загрязнений относятся – радиация, тепловое, световое, электромагнитное, шумовое загрязнение?

- а) Физическое.
- б) Химическое.
- в) Геологическое.
- г) Географическое.

Ответ: а

Задание 72. Кислотный дождь – это дождь или снег, имеющий рН ...

- а) меньше 5,6;
- б) около 7;
- в) около 9;
- г) больше 11.

Ответ: а

Задание 73. Территории и акватории, которые полностью изъяты из обычного хозяйственного пользования с целью сохранения в естественном состоянии природного комплекса, – это:

- а) природные парки;
- б) национальные парки;
- в) заказники;
- г) государственные природные (биосферные) заповедники.

Ответ: в

Задание 74. Перечислите компоненты, которые входят в состав ТКО.

Ответ: ....

Задание 75. Эвтрофикация – это:

Ответ: ....

Задание 76. Приведите не менее 3 примеров приспособления животных и растений для восполнения дефицита воды и её сохранения.

Ответ: ....

Задание 77. Найдите соответствие:



- 1) работа линий электропередач;
- 2) применение пестицидов;
- 3) опыты с биологическим оружием;
- а) биологическое загрязнение;
- б) химическое загрязнение;
- в) физическое загрязнение.

Ответ: ....

Задание 78. Задача. Расчетная насыпная масса 1 м<sup>3</sup> ТБО принимается равной 0,25 т/м<sup>3</sup>. Значения удельных выбросов загрязняющих веществ, поступающих в атмосферу в результате сгорания одной тонны ТБО, и нормативы платы приведены ниже.

Значения удельных выбросов загрязняющих веществ в результате сгорания одной тонны ТБО и нормативы платы, руб/т.

Вещество	Удельный выброс	Норматив платы, руб/т
Твердые частицы	0,00125	1100,5
Сернистый ангидрид	0,003	3300,0
Окислы азота	0,005	4102,5
Оксид углерода	0,025	54,5
Сажа	0,000625	3300,0

Рассчитать размер предъявляемого иска за загрязнение атмосферы в результате сгорания ТБО на полигоне.

Исходные данные: Центральный экономический район, коэффициент экологической ситуации и экологической значимости – 1,9. Полигон расположен в черте города. Объем сгоревших ТБО – 1000 м<sup>3</sup>. Удельные выбросы и нормативы платы согласно таблице выше.

Необходимо определить:

- 1) Массу сгоревших ТБО.
- 2) Количество выброшенных в атмосферу вредных веществ.
- 3) Размер платы за выброс.
- 4) Сумма иска с учетом коэффициента экологической ситуации и экологической значимости.

Ответ: ....

Задание 79. Продукт переработки зерна пшеницы:

- а) манная крупа,
- б) ядрица,
- в) пшено,
- г) перловая крупа

Ответ: а

Задание 80. Согласно Доктрине продовольственной безопасности РФ, утвержденной Указом президента от 21 января 2020 г. N 20 пороговое значение продовольственной независимости РФ в отношении зерна должно составлять не менее, %:

- а) 100,
- б) 95,
- в) 90,
- г) 85.

Ответ: б

Задание 81. В группу зерновых бобовых входят культуры:

- а) просо, горох, нут, бобы;
  - б) горох, нут, чечевица, бобы;
  - в) горох, кукуруза, бобы, соя;
  - г) люпин, соя, фасоль, овес.
- Ответ: б

Задание 82. Содержание белка в зерне увеличивается при внесении минеральных удобрений:

- а) азотных;
  - б) фосфорных;
  - в) калийных.
- Ответ: а

Задание 83. Дополните предложение:

Норма показателя качества зерна, в соответствии с которой производят расчет при его приемке \_\_\_\_\_.

Ответ: ....

Задание 84. Дополните предложение:

\_\_\_\_\_ – это метод ведения сельского хозяйства, который исключает применение пестицидов, минеральных удобрений, различных регуляторов роста растений, а так же генномодифицированного посевного материала.

Ответ: ....

Задание 85. Дополните предложение:

\_\_\_\_\_ – сравнительная оценка качества почв, их плодородия и производительной способности.

Ответ: ....

Задание 86. Дайте понятие ресурсосберегающих технологий в растениеводстве.

Ответ: ....

Задание 87. Укажите правильную последовательность перемещение животных по цехам при поточно-цеховой системе.

- а) Цех производства молока, цех сухостоя, цех отёла и запуска коров, цех раздоя и осеменения.
- б) Цех сухостоя, цех отела, цех производства молока и запуска коров, цех раздоя и осеменения.
- в) Цех отёла, цех сухостоя, цех раздоя и осеменения, цех производства молока и запуска коров.
- г) Цех сухостоя, цех отела, цех раздоя и осеменения, цех производства молока и запуска коров.

Ответ: г

Задание 88. Отметьте периоды, входящие в технологию откорма животных:

- а) Выращивание, доращивание, интенсивный откорм.
- б) Подготовительный, заключительный, предубойный.
- в) Подготовительный, основной, заключительный.

Ответ: а

Задание 89. Соотнесите понятие «технология» с верным определением:

Технология

- а) Комплекс высокоэффективных производственных приемов разведения, кормления, содержания и использования животных, обеспечивающих их высокую продуктивность при низкой себестоимости продукции.
- б) Совокупность научно-обоснованных приемов по переработке сырья в готовое изделие или в промежуточный продукт.
- в) Технология, обеспечивающая экономию труда, энергии и более эффективное использование кормов и помещений.

Ответ: 3 - а

Задание 90. Нагул скота означает:

- а) Стойлово-лагерная система содержания скота.
- б) Вид откорма на естественных или искусственных пастбищах.
- в) Стойлово-пастбищное содержание скота.
- г) круглогодичное пастбищное содержание.

Ответ: б

Задание 91. Укажите мероприятия по первичному зоотехническому учету в животноводстве.

- а) \_\_\_\_\_;
- б) \_\_\_\_\_;
- в) \_\_\_\_\_;
- г) \_\_\_\_\_;

Ответ: ....

Задание 92. По каким показателям осуществляется учёт молочной продуктивности на фермах.

- а) \_\_\_\_\_;
- б) \_\_\_\_\_;
- в) \_\_\_\_\_;
- г) \_\_\_\_\_.

Ответ: ....

Задание 93. Укажите этапы технология выращивания молодняка крупного рогатого скота до 6- месячного возраста в молочном скотоводстве

- а) \_\_\_\_\_;
- б) \_\_\_\_\_;
- в) \_\_\_\_\_;
- г) \_\_\_\_\_.

Ответ: ....

Задание 94. По каким показателям осуществляется учет мясной продуктивности.

- а) \_\_\_\_\_;
- б) \_\_\_\_\_;
- в) \_\_\_\_\_;
- г) \_\_\_\_\_.

Ответ: ....

Задание 95. Определите, какой один глагол из трёх не подходит по смыслу предложения.

He ..... to review our complaints procedures.

- a) promised
- b) opened
- c) wanted

Ответ: b

Задание 96. Определите, какой один глагол из трёх не подходит по смыслу предложения.

She .....to check the documents

- a) refused
- b) failed
- c) understood

Ответ: c

Задание 97. Расположите русские слова в таком порядке, чтобы получилось  
Задание 3. Заполните пропуск.

Must I wear these shoes? – No, you...

- a. mustn't
- b. can't
- c. weren't
- d. isn't
- e. needn't

Ответ: e

Задание 98. Заполните пропуск.

My grandfather ... to leave school when he was 15.

- a. must
- b. can
- c. is
- d. are
- e. had to

Ответ: e

Задание 99. Заполните пропуск.

I ... speak French last year.

- a. can't
- b. may not
- c. must not
- d. couldn't
- e. hasn't

Ответ: d

Задание 100. Заполните пропуск.

You will ... speak English in 3 years.

- a. can
- b. has
- c. had
- d. be able to

Ответ: d

Задание 101. The specifics of business communications are that:

- a) arise between entities that participate in joint activities aimed at achieving a certain goal;  
b) arise in the process of transmitting information through gestures, facial expressions, body movements;  
c) arise in the process of human interaction with the help of speech.
- Ответ: a

Задание 102. Types of communications can be classified according to the method of information exchange:

- a) direct and indirect;  
b) oral, written electronic;  
c) formal and informal;
- Ответ: b

Задание 103. Feedback in the communication process is:

- a) the recipient's reaction to the received message  
b) encoding of information using symbols  
c) formulation of an idea and selection of information
- Ответ: a

Задание 104. Bring it into line.

The following main functions of business communication are distinguished:

- a) instrumental function  
b) integrative function  
c) function of social control
- Ответ: c

Задание 105. Complete the sentences using the words given below:

goods, economic analysis, scarcity, value, result

1. ....are things of.....that you can see, and show to the others.
2. Because of....., it is impossible to satisfy every desire.
3. Principles and theories - the .....of.....

Ответ: 1 goods, value 2 scarcity 3 result, economic analysis

Задание 106. Choose the right variant:

Choose the natural resources:

- a) tools, trucks, railroads;  
b) water, forests, air;  
c) food, clothing, newspapers.
- Ответ: b

Задание 107. Choose the right variant:

How do opportunity costs affect both individuals and nations?

- a) a state must spend less money on education;  
b) an individual has to give up something that gives him pleasure;  
c) an individual or a nation has to sacrifice something for the choice made.

Ответ: c

Задание 108. Something of value that a company owes.

- a) *assets*  
b) balance sheet  
c) cash flow

Ответ: а

Задание 109. Communication style is:

- a) typological features of interaction between people;
- b) the interaction of two or more people, consisting in the exchange of cognitive information between them;
- c) interaction skills in society in accordance with accepted norms and rules

Ответ: а

Задание 110. Fill in each blank in the application letter with a preposition.

My duties and responsibilities include all types of administrative work, organizing and directing the presentation \_\_\_\_\_ goods, working \_\_\_\_\_ clients and solving problems that arise.

Ответ: of with

Задание 111. Fill in each blank in the application letter with a preposition.

I also feel that my prospects \_\_\_\_\_ promotion are limited and that there would be more scope \_\_\_\_\_ my skills and talents if I join a larger, more dynamic company

Ответ: of for

Задание 112. Расположите части делового письма в правильном порядке

1. We are a large music shop in the center of Liverpool and would like to know more about the tapes and cassettes you advertised in this month's edition of Music Monthly.

A.X.C. Records Ltd .41 Broadway.Liverpool L91 5

2. PB

12 May 2005

3. Dear Sirs,

Yours faithfully,

4. \_\_\_\_\_

Jeffiy Allen

Director

5. The Sales Department, Southern Importers Ltd, Dane Street, Northern,  
Southampton SO9 4YQ

Ответ: 2, 5, 3, 1, 4

Задание 113. Перед Вами конверт

(1) New Jersey Power Company

5695 South 23rd Road

Ridgefield (2) NJ 08976

(3) Mr. Frederick Wolf

(4) Director of Marketing

Smith Printing Company

(5) 673 Sixth Avenue

Milwaukee, (6) WI 53136

Соотнесите информацию под определенным номером на конверте с тем, что она обозначает.

1. the ZIP Code in the mailing address
2. the addressee's position
3. the addressee's name
4. the street name in the mailing address
5. the sender
6. the ZIP Code in the return address

Ответ: 1-5, 2-6, 3-3, 4-2, 5-4, 6-1

Задание 114. Определите, к какому виду делового документа относится представленный ниже отрывок

Thank you for your fax dated 13 May concerning your order.

We must apologise for the delay in shipping this order. This was due to unforeseen circumstances. However, we are dealing with it now and it will be sent without further delay.

(From Company to Company by A. Littlejohn)

- Letter of apology
- Memo
- CV
- Contract

Ответ: Letter of apology

Задание 115. Поставьте глагол в форме Present Perfect tense:

She ... (invite) all her friends.

Ответ: has invited

Задание 116. Поставьте глагол в форме Past Perfect Tense.

Baby Bear's plate was empty because someone ... his breakfast (eat).

Ответ: had eaten

Задание 117. Дайте ответ на Задание с использованием времени Past Continuous.

What were you doing, when I phoned you? I (to write) my report.

Ответ: was writing

Задание 118. The act of selling goods below cost is called \_\_\_\_\_

Ответ: dumping

Задание 119. Complete the sentences using some prompts.

1. If a company's financial health ... good and its assets sufficient, it ... capital.  
(увеличивать, наращивать капитал)

2. If money ... scarce, interest rates ... to rise. (иметь тенденцию)

3. If too much money ... available, its value ... . (снижаться)

Ответ:

1. is, raises

2. is, tend

3. is, decreases

Задание 120. Insert prepositions where necessary.

1. Fiscal policy aims \_\_\_\_\_ changing the level of government spending and taxes.

2. Surpluses are the exact opposite \_\_\_\_\_ the deficits.

3. Fiscal policy should move \_\_\_\_\_ a surplus in the government budget.

4. Economic freedom is freedom to use the recourses in accordance \_\_\_\_\_ our own values.

Ответ: 1. at; 2. to; 3. to; 4. with

Задание 121. Fill in each blank in the application letter with a preposition.

I am interested \_\_\_\_\_ applying \_\_\_\_\_ the post of Marketing Manager \_\_\_\_\_ your company.

Ответ: in for at/in

Задание 122. Расположите слова в таком порядке, чтобы получилось Заданиеительное предложение.

1: want

2: here

3: you

4: what

5: to

6: work

7: do

Ответ: What work do you want to have?

Задание 123. Расположите слова в таком порядке, чтобы получилось Заданиеительное предложение.

1: job

2: you

3: like

4: your

5: do

Ответ: Do you like your job?

Задание 124. Расположите слова в таком порядке, чтобы получилось Заданиеительное предложение.

1: how

2: you

3: languages

4: many

5: do

6: speak

Ответ: How many languages do you speak?

**ОК-7. Способностью использовать методы и средства физической культуры для обеспечения полноценной социальной и профессиональной деятельности.**

Задание 1. К компонентам здорового питания не относят (множественный выбор):

а) фруктово-овощную диету;

б) вегетарианство;

в) кетодиеты;

г) монодиеты;

д) диетическое питание.

Ответ: б, в, г

Задание 2. Для профилактики искривления позвоночника рекомендуется спать:

а) на мягком матрасе;

б) на матрасе и высокой подушке;



- в) на жёстком матрасе и небольшой подушке;
- г) без подушки.

Ответ: в

Задание 3. Понятие «личная гигиена» включает в себя:

- а) уход за телом и полостью рта;
- б) рациональное питание, закаливание организма, занятия физической культурой, уход за полостью рта и телом;
- в) водные процедуры, домашние дела, прогулки на свежем воздухе;
- г) утреннюю гимнастику, закаливание, водные процедуры;
- д) нет правильного ответа.

Ответ: а

Задание 4. Способность выполнять движения с большой амплитудой называется:

- а) эластичностью;
- в) стретчингом;
- г) гибкостью;
- д) растяжкой;
- е) пластичностью.

Ответ: г

Задание 5. Установите соответствие видам спорта.

- |                               |                 |
|-------------------------------|-----------------|
| 1. Брасс                      | А. Лыжный спорт |
| 2. Попеременно двухшажный ход | Б. Плавание     |
| 3. Двойное ведение мяча       | В. Хоккей       |
| 4. Конкур                     | Г. Баскетбол    |
| 5. Пенальти                   | Д. Футбол       |
| 6. Буллит                     | Е. Конный спорт |

Ответ: 1Б, 2А, 3Г, 4Е, 5Д, 6В

Задание 6. Укажите значения ЧСС соответствующие состоянию покоя здорового человека (множественный выбор):

- а) 38 уд/мин;
- б) 65 уд/мин;
- в) 75 уд/мин;
- г) 88 уд/мин;
- д) 122 уд/мин.

Ответ: б, в

Задание 7. Укажите виды легкой атлетики (множественный выбор):

- а) бег 110м с барьерами;
- б) тройной прыжок в длину;
- в) прыжок в длину с места;
- г) метание диска;
- д) прыжок в высоту с шестом.
- е) прыжки на батуте

Ответ: а, б, г, д

Задание 8. Укажите олимпийские виды спорта (множественный выбор):

- а) гребля на байдарках и каноэ;
- б) художественная гимнастика;

- в) триатлон;
  - г) полиатлон;
  - д) биатлон;
  - е) бои без правил;
  - ж) стритбол
- Ответ: а, б, в, д

Задание 9. Определите основные физические качества человека (множественный выбор):

- а) сила;
  - б) скорость;
  - в) выносливость;
  - г) быстрота;
  - д) гибкость;
  - е) ловкость;
  - ж) частота.
- Ответ: а, б, в, д, е

Задание 10. Определите соответствие:

- |           |                              |
|-----------|------------------------------|
| 1. Кольца | а. Фехтование                |
| 2. Дротик | б. Спортивная гимнастика     |
| 3. Лента  | в. Лёгкая атлетика           |
| 4. Диск   | г. Художественная гимнастика |
| 5. Рапира | д. Шахматы                   |
| 6. Ладья  | е. Дартс                     |

Ответ: 1б, 2е, 3г, 4в, 5а, 6д;

Задание 11. Укажите средства ликвидации состояния утомления (множественный выбор):

- а) сон;
  - б) длительный отдых;
  - в) лекарственная терапия;
  - г) массаж;
  - д) психотерапия;
  - е) водные процедуры.
- Ответ: а, б, г, е

Задание 12. При длительном беге в медленном темпе совершенствуется:

- а) сила;
  - б) быстрота;
  - в) общая выносливость;
  - г) специальная выносливость;
  - д) скоростная выносливость.
- Ответ: в

Задание 13. Распределите легкоатлетические дистанции по следующим соревновательным группам: 1 стандартные, 2 нестандартные

400 м, 30м, 60м, 100м, 500м, 800м, 1000м, 1500м.

Ответ: 1: 100, 400, 800, 1500  
2: 30, 60, 500, 1000

Задание 14. Распределите виды спорта *биатлон, велоспорт, фигурное катание, бобслей, бокс, баскетбол, плавание, горные лыжи, лёгкая атлетика, кёрлинг, хоккей, бейсбол, греко-римская борьба* по следующим группам:

а) зимние;

б) летние

Ответ:

а) биатлон, фигурное катание, бобслей, горные лыжи, кёрлинг, хоккей

б) велоспорт, бокс, баскетбол, плавание, лёгкая атлетика, бейсбол, греко-римская борьба

Задание 15. Распределите виды спорта *гребля, лыжный бег, баскетбол, теннис, плавание, велоспорт, фехтование, бокс* по следующим группам:

а) циклические;

б ациклические.

Ответ: а: гребля, лыжный бег, плавание, велоспорт;

б: баскетбол, теннис, фехтование, бокс;

Задание 16. Аббревиатура ОРУ – это:

Ответ: ...

Задание 17. Аббревиатура ОФП – это:

Ответ: ....

Задание 18. Аббревиатура УГГ – это:

Ответ: ....

Задание 19. Оптимальное количество упражнений для УГГ :

Ответ: ....

Задание 20. Перечислите стили плавания

Ответ: ....

Задание 21. Дайте определение понятию «осанка».

Ответ: ....

Задание 22. Укажите 7 видов спорта летних олимпийских игр

Ответ: ....

Задание 23. Олимпийские кольца символизируют:

Ответ: ....

Задание 24. Дайте определение понятию «пульс».

Ответ: ....

Задание 25. Назовите 7 видов спорта зимних олимпийских игр.

Ответ: ....

Задание 26. Перечислите среды закаливания.

Ответ: ....

Задание 27. Дайте определение понятию «Физкультпауза».

Ответ: ....

Задание 28. Перечислите жирорастворимые витамины.

Ответ: ....

Задание 29. Основные составляющие здорового образа жизни (ЗОЖ).

Ответ: ....

Задание 30. Ааbbревиатура ЧСС – это:

Ответ: ....

Задание 31. Размер волейбольной площадки:

а) 6х9м

б) 9х12м

в) 9х18м

г) 12х24м

Ответ: в

Задание 32. Продолжительность одной четверти в баскетболе составляет:

а) 10 минут;

б) 15 минут;

в) 20 минут;

г) 25 минут.

Ответ: а

Задание 33. Оптимальными способами отдыха после студенческого труда являются (множественный выбор):

а) сон;

б) пассивный отдых;

в) просмотр кинофильмов;

г) активный отдых;

д) прогулки и игры на свежем воздухе.

Ответ: г, д

Задание 34. Состав волейбольной команды:

а) 4 игрока;

б) 5 игроков;

в) 6 игроков;

г) 7 игроков;

д) 8 игроков.

Ответ: в

Задание 35. В баскетболе игрок после ведения может сделать с мячом:

а) один шаг;

б) два шага;

в) три шага;

г) ни одного шага.

Ответ: б

Задание 36. К циклическим видам спорта относятся (множественный выбор):

а) борьба, бокс, фехтование;

- б) баскетбол, волейбол, футбол;
- в) гимнастика, регби, фигурное катание;
- г) лыжные гонки, плавание, гребля;
- д) бег, велоспорт, спортивная ходьба.

Ответ: г, д

Задание 37. Самым быстрым способом плавания является:

- а) кроль;
- б) брасс;
- в) баттерфляй;
- г) кроль на спине.

Ответ: а

Задание 38. Определите короткие дистанции в лёгкой атлетике:

- а) 3000 метров                      д) 100 метров
- б) 800 метров                      е) 400 метров
- в) 200 метров                      ж) 500 метров
- г) 1000 метров

Ответ: в, д, е

Задание 39. Физическая активность человека зависит от (множественный выбор):

- а) генетической предрасположенности;
- б) окружающих условий;
- в) желания;
- г) осознанности;
- д) мотивации;
- е) физического состояния.

Ответ: б, г, е

Задание 40. Назовите легкоатлетический снаряд весом меньше килограмма и длиной свыше метра.

- а) молот;
- б) копье;
- в) диск;
- г) ядро;
- д) граната.

Ответ: б

Задание 41. Расставьте в правильном порядке этапы закаливания:

ныряние, воздушные ванны, обливание, купание, обтирание.

Ответ: 2, 5, 3, 1, 4.

Задание 42. Состав команды на площадке для игры в баскетбол составляет:

- а) 4 игрока;
- б) 5 игроков;
- в) 6 игроков;
- г) 7 игроков.

Ответ: б

Задание 43. Лучшие условия для развития быстроты реакции создаются во время (множественный выбор):

- а) спортивных игр;

- б) «челночного» бега;
- в) прыжков в высоту;
- г) метаний;
- д) подвижных игр.

Ответ: а, д

Задание 44. Причинами нарушения осанки являются (множественный выбор):

- а) малоподвижный образ жизни;
- б) слабость мышц спины;
- в) привычка носить сумку на одном плече;
- г) долгое пребывание в положении сидя за столом;
- е) сон на слишком мягкой постели.

Ответ: в, е

Задание 45. Соблюдение режима дня способствует укреплению здоровья, потому что:

- а) обеспечивает ритмичность работы организма;
- б) позволяет правильно планировать дела в течение дня;
- в) распределение основных дел осуществляется более или менее стандартно в течение каждого дня;
- г) позволяет избегать неоправданных физических напряжений;
- е) нормализует работу ЖКТ и ССС.

Ответ: а

Задание 46. Опишите последовательность действий при оказании первой помощи при обмороках.

Ответ: ....

Задание 47. Раскройте значение дневника самоконтроля при занятиях физическими упражнениями.

Ответ: ....

Задание 48. Опишите последовательность действий при оказании первой помощи при ушибах.

Ответ: ....

Задание 49. Перечислите средства восстановления при утомлении.

Ответ: ....

Задание 50. Опишите оптимальный режим тренировки студента.

Ответ: ....

Задание 51. Перечислите основные составляющие пищи человека.

Ответ: ....

Задание 52. Опишите оптимальный режим труда и отдыха при физической и умственной работе.

Ответ: ...

Задание 53. Перечислите 7 названий специальной спортивной обуви.

Ответ: ....

Задание 54. Повышение устойчивости организма человека к различным условиям внешней среды (напишите название).

Ответ: ...

Задание 55. Что объединяет перечисленных спортсменов?

Карелин А., Кабаева А., Исинбаева Е., Хоркина С., Власов Р., Мастеркова С.

Ответ: ....

Задание 56. Напишите девиз олимпийских игр современности.

Ответ: ....

Задание 57. «Королева спорта» это:

Ответ: ....

Задание 58. Назовите основные средства физической культуры

Ответ: ....

Задание 59. Опишите влияние витаминов на организм человека.

Ответ: ....

Задание 60. Перечислите 5 минералов, необходимых человеческому организму.

Ответ: ....

**ОК-8. Способностью использовать приемы первой помощи, методы защиты в условиях чрезвычайных ситуаций.**

Задание 1. Безопасность – это:

Ответ: ....

Задание 2. Стихийное бедствие – это:

Ответ: ....

Задание 3. Укажите поражающие факторы, характерные для пожара:

а) открытый огонь, токсичные продукты горения, поражающие органы дыхания человека;

б) разрушение зданий и поражение людей за счет смещения поверхностных слоев земли;

в) интенсивное излучение гамма лучей, поражающее людей;

г) горение, искры.

Ответ: а

Задание 4. Наука о безопасном взаимодействии человека со средой обитания – это:

а) биология;

б) безопасность жизнедеятельности;

в) география;

г) психология.

Ответ: б

Задание 5. Затопление водой местности в результате ливней, снегопадов, бурного таяния снегов, причиняющее материальный ущерб, наносящее урон здоровью людей или приводящее к их гибели – это:

Задание 6. Обстановка на территории, сложившаяся в результате стихийного явления природного или техногенного характера, при которой возможен значительный ущерб народному хозяйству, большому числу людей и природе – это:

Ответ: ....

Задание 7. Система мероприятий по подготовке к защите и по защите населения, материальных и культурных ценностей на территории РФ от опасностей, возникающих при ведении военных действий или вследствие этих действий – это:

Ответ: ....

Задание 8. Рациональным считается такое питание, которое:

а) обеспечивает нормальную жизнедеятельность организма, высокий уровень работоспособности и сопротивляемости воздействию неблагоприятных факторов окружающей среды, максимальную продолжительность активной жизни;

б) обеспечивает нормальную жизнедеятельность организма;

в) обеспечивает высокий уровень работоспособности;

г) обеспечивает максимальную продолжительность активной жизни.

Ответ: а

Задание 9. Признаками жизни у пострадавшего являются:

а) наличие пульса, наличие дыхания;

б) наличие дыхания, реакция зрачка на свет;

в) наличие пульса, наличие дыхания, реакция зрачка на свет;

г) наличие пульса, наличие температуры.

Ответ: в

Задание 10. Виды повязок:

а) простые, давящие;

б) давящие, иммобилизирующие;

в) иммобилизирующие, корригирующие;

г) простые, давящие, иммобилизирующие, корригирующие.

Ответ: г

Задание 11. Потеря крови из кровеносной системы называется:

Ответ: ....

Задание 12. Повреждение тканей организма, вызванное действием высокой температуры или действием некоторых химических веществ, называется:

Ответ: ....

Задание 13. Повреждение тканей организма, вызванное действием низкой температуры, называется:

Ответ: ....

Задание 14. Физиологический процесс, при котором происходит обмен газов между организмом и внешней средой, называется:

Ответ: ....

Задание 15. Опасными факторами пожара являются:

а) загрязнение окружающей среды, патологические изменения, потеря работоспособности и гибель людей, а также животных и растений;

б) внешнее и внутреннее облучение людей, радиоактивное загрязнение местности;



- в) открытый огонь, высокая температура окружающей среды и предметов, токсичные продукты горения, дым, пониженная концентрация кислорода;
- г) радиоактивное загрязнение местности.

Ответ: в

Задание 16. Наводнение – это:

Ответ: ....

Задание 17. Каждый студент при возникновении ЧС должен:

- а) пользоваться средствами коллективной и индивидуальной защиты (СИЗ);
- б) проводить частичную санитарную обработку;
- в) все перечисленное;
- г) не паниковать.

Ответ: в

Задание 18. Документ, определяющий возможный характер и масштаб ЧС и мероприятия по их предупреждению и ликвидации, называется:

Ответ: ....

Задание 19. При ядерном взрыве 50% всей энергии уходит на поражающий фактор:

- а) световое излучение;
- б) ионизирующее излучение;
- в) ударная волна;
- г) радиоактивное заражение местности.

Ответ: в

Задание 20. Как называется реакция окисления горючего вещества с выделением тепла дыма и пламени?

Ответ: ....

Задание 21. Нарушение целостности или функций органов, или тканей организма у пострадавшего называется:

- а) раной;
- б) переломом;
- в) вывихом;
- г) травмой.

Ответ: г

Задание 22. Повязки, которые обеспечивают неподвижность раненых частей тела при перевозке пострадавшего в больницу, называются:

Ответ: ....

Задание 23. Виды кровотечений:

- а) артериальное, венозное;
- б) артериальное, венозное, капиллярное, смешанное, внутреннее;
- в) венозное, капиллярное.

Ответ: б

Задание 24. Кровотечение, которое имеет признаки артериального, венозного и капиллярного кровотечений:

Ответ: ....

Задание 25. Повязку делают в направлении \_\_\_\_\_

Ответ: ....

Задание 26. Ожоги, возникающие от воздействия высокой температуры, называются:

- а) термическими;
- б) химическими;
- в) электрическими;
- г) радиационными.

Ответ: а

Задание 27. Органами дыхания являются:

Ответ: ....

Задание 28. К коллективным средствам защиты относятся:

- а) противогазы, респираторы;
- б) средства защиты кожи;
- в) убежища, противорадиационные укрытия (ПРУ);
- г) ватно-марлевая повязка.

Ответ: в

Задание 29. Чрезвычайные ситуации гидрологического характера:

- а) ураган, буря, смерч;
- б) наводнения, сели, цунами;
- в) оползни, сели, снежные лавины;
- г) землетрясения, вулканы.

Ответ: б

Задание 30. Оружие массового поражения, основанное на токсических свойствах химических веществ:

- а) ядерное оружие;
- б) бактериологическое оружие;
- в) химическое оружие;
- г) биологическое оружие.

Ответ: в

Задание 31. К индивидуальным средствам защиты относятся:

Ответ: ....

Задание 32. Питание, характеризующееся оптимальным соотношением пищевых веществ, называется:

- а) рациональным;
- б) полноценным;
- в) сбалансированным;
- г) правильным.

Ответ: в

Задание 33. К открытым ранам относятся:

- а) открытые переломы, ожоги, все виды ран;
- б) открытые переломы, ожоги;
- в) ожоги, все виды ран;
- г) ожоги, отморожения.

Ответ: а

Задание 34. Повязки, которые исправляют неправильное положение какой-либо части тела, называются:

Ответ: ....

Задание 35. При повреждении глаза накладывают повязку:

- а) на глаз;
- б) спиральную;
- в) крестообразную;
- г) циркулярную.

Ответ: а

Задание 36. Признаки II степени ожогов:

- а) покраснение, отёк, боль;
- б) омертвление кожи;
- в) появление пузырей;
- г) омертвление мышц, костей.

Ответ: в

Задание 37. Крупная авария, повлекшая за собой человеческие жертвы, значительный материальный ущерб и другие тяжёлые последствия, называется:

- а) экологическим бедствием;
- б) опасностью;
- в) аварией;
- г) катастрофой.

Ответ: г

Задание 38. Грязекаменный поток, внезапно возникающий из-за бурных паводков на горных реках, стремительно несущийся вниз со скоростью до 10м/с называется:

- а) лавина;
- б) обвал;
- в) камнепад;
- г) сель.

Ответ: г

Задание 39. Аварийно-химические отравляющие вещества принято обозначать аббревиатурой:

- а) АХОВ;
- б) БТХВ;
- в) БОВ;
- г) СДЯВ.

Ответ: а

Задание 40. Какие огнетушители используют в образовательных учреждениях?

Ответ: ....

Задание 41. Пожарные щиты содержат следующий инвентарь:

- а) лопату, топор, лом, багор, ведро;
- б) топор, багор;
- в) лом, лопату, ведро;
- г) лопату, топор, лом.

Ответ: а

Задание 42. К закрытым травмам относятся:

- а) закрытые переломы, ушибы;
- б) закрытые переломы, ушибы, растяжения, сдавливания, вывихи, сотрясение головного мозга;
- в) ушибы, растяжения;
- г) сдавливания, вывихи.

Ответ: б

Задание 43. Кровь вытекает равномерной струёй, имеет тёмно-вишнёвую окраску – признаки \_\_\_\_\_ кровотечения.

Ответ: ....

Задание 44. В холодное время года жгут накладывается не более, чем на:

- а) 1 час;
- б) 2 часа;
- в) 3 часа;
- г) 4 часа.

Ответ: а

Задание 45. Повязка, наложенная на голову, называется:

Ответ: ....

Задание 46. Ожоги, возникающие от воздействия электрического тока, называются:

Ответ: ....

Задание 47. Признаки III степени ожогов:

- а) омертвление мышц, костей;
- б) покраснение, отек, боль;
- в) появление пузырей;
- г) омертвление кожи.

Ответ: г

Задание 48. Состояние, пограничное между жизнью и смертью, называется:

Ответ: ....

Задание 49. К геофизическим чрезвычайным ситуациям природного характера относят:

- а) ураган, буря, смерч;
- б) наводнения, затопления, цунами;
- в) эпидемии, эпизоотии, эпифитотии;
- г) землетрясения, извержения вулканов.

Ответ: г

Задание 50. Безопасность жизнедеятельности – это наука \_\_\_\_\_.

Ответ: ....

Задание 51. Убежища, противорадиационные укрытия (ПРУ) относятся к:

- а) СКЗ;
- б) СИЗ;
- в) АХОВ;
- г) ГО.

Ответ: а

Задание 52. Противогазы, респираторы, ватно-марлевые повязки относят к:

- а) ГО;
- б) СКЗ;
- в) СИЗ;
- г) ОКСИОН.

Ответ: в

Задание 53. Длительный очень сильный ветер со скоростью свыше 20 м/с, вызывающий сильные волнения на море и разрушения на суше, называется:

Ответ: ....

Задание 54. Комплекс мероприятий, проводимых заблаговременно с целью максимально возможного уменьшения риска возникновения чрезвычайных ситуаций, называется:

Ответ: ....

Задание 55. Событие с трагическими последствиями, крупная авария с гибелью людей, называется:

Ответ: ....

Задание 56. Виды ядерных взрывов:

- а) воздушный, наземный;
- б) воздушный, подземный;
- в) наземный, подземный;
- г) воздушный, наземный, подземный.

Ответ: г

Задание 57. Основные виды ран:

- а) резаные, колотые;
- б) колотые, рваные, рубленые;
- в) резаные, колотые, рваные, рубленые, ушибленные, огнестрельные, укусы;
- г) ушибленные, огнестрельные, укусы.

Ответ: в

Задание 58. Повязки, которые останавливают венозное или капиллярное кровотечение, называются:

Ответ: ....

Задание 59. В летнее время года жгут накладывается не более, чем на:

Ответ: ....

Задание 60. Комплекс мер, направленных на поддержание жизнедеятельности человека, называется:

Ответ: ....

### **ОПК-1. Владением навыками поиска, анализа и использования нормативных и правовых документов в своей профессиональной деятельности**

Задание 1. С точки зрения диалектико-материалистической теории зарождение государственности обусловлено:

- а) развитием первобытной семьи

- б) качественным изменением человеческой психики
- в) появлением частной собственности и классов
- г) завоеванием одних племен другими

Ответ: в

Задание 2. К элементам формы государства не относится:

- а) политический режим
- б) функция государства
- в) форма правления
- г) форма государственного устройства

Ответ: б

Задание 3. Государство, состоящее из государственных образований, наделенных элементами государственного суверенитета, называется:

- а) федерацией
- б) конфедерацией
- в) унитарным государством

Ответ: а

Задание 4. К источникам права в формально-юридическом смысле не относится:

- а) нормативный договор
- б) судебный прецедент
- в) юридическая доктрина
- г) гражданско-правовой договор
- д) правовой обычай

Ответ: г

Задание 5. Права “второго поколения” – это:

- а) гражданские и социальные права
- б) социально-экономические и культурные права
- в) культурные и политические права

Ответ: б

Задание 6. Свойство государственной власти, выступающее как признание социальными массами этой власти и как способность властвующих убедить подвластных в справедливости своих притязаний, называется:

Ответ: ....

Задание 7. Понятие формы государства. Соотношение ее с типом государства.

Ответ: ....

Задание 8. Укажите внешние функции государства.

Ответ: ....

Задание 9. Правовое государство - это:

Ответ: ....

Задание 10. Функции права: понятие и классификация

Ответ: ....

Задание 11. К объектам государственного регулирования экономики относят (множественный выбор):

- а) предприятия;
- б) отрасли;
- в) общество;
- г) регионы.

Ответ: а, б, г

Задание 12. Политика, направленная на защиту отечественного товаропроизводителя:

- а) фритредерство;
- б) монетаризм;
- в) институционализм;
- г) протекционизм.

Ответ: г

Задание 13. К субъектам государственного регулирования экономики не относятся:

- а) органы местного самоуправления;
- б) законодательные органы государственной власти;
- в) исполнительные органы государственной власти;
- г) Центральный банк.

Ответ: а

Задание 14. Методы государственного регулирования экономики (множественный выбор):

- а) административные,
- б) экономические,
- в) социально-психологические,
- г) интеграционные.

Ответ: а, б, в

Задание 15. При спаде производства в целях антициклического регулирования налоги нужно:

- а) повышать,
- б) снижать;
- в) не изменять,
- г) предоставлять льготы отдельным категориям граждан.

Ответ: б

Задание 16. Эффективность государственного регулирования экономики может определяться:

Ответ: ....

Задание 17. Подход в регулировании сельского хозяйства, направленный на достижение результатов путем определения целей, участников, ресурсов, механизмов называется:

Ответ: ....

Задание 18. Дайте определение понятию экономическая политика государства.

Ответ: ....

Задание 19. В Российской Федерации государственное планирование социально-экономического развития общества осуществляется на основе:

Ответ: ....

Задание 20. Сущность государственной поддержки инновационной деятельности заключается в:

Ответ: ....

Задание 21. Логистика снабжения – это:

а) комплекс взаимосвязанных функций, реализуемых в процессе распределения материального потока между различными оптовыми покупателями.

б) функциональная область логистики, связанная с планированием, заказом и поставкой сырья, полуфабрикатов и комплектующих для предприятия.

в) управление материальными, информационными и людскими потоками на основе их оптимизации (минимизации затрат).

Ответ: б

Задание 22. Оферта – это:

а) предложение о заключении сделки, в котором изложены существенные условия поставки, адресованное определённому лицу (потенциальному Покупателю).

б) документ, оговаривающий набор требований к поставщику при проведении тендерных процедур.

в) документ, в котором отражено состояние расчетов за определенный период времени между двумя Поставщиком и Покупателем.

Ответ: а

Задание 23. Основные критерии при выборе поставщика:

а) цена и качество поставляемой продукции.

б) цена, качество поставляемой продукции и срок поставки.

в) цена, качество поставляемой продукции и способы ее доставки.

Ответ: б

Задание 24. Договор поставки продукции – это:

а) договор, при котором владелец сырья передает его предприятию-переработчику, получая в виде результата готовую продукцию и возмещая предприятию-переработчику сумму понесенных им издержек по переработке и согласованный процент доходности.

б) договор, по которому каждая из сторон обязуется передать в собственность другой стороне один товар в обмен на другой;

в) договор между Заказчиком и Поставщиком, заключаемый по итогам проведения процедур, предусмотренных конкурсной документацией.

Ответ: в

Задание 25. Какой из нижеперечисленных элементов не входит в состав элементов, определяющих «семь правил логистики»?

а) необходимое качество

б) необходимый товар

в) необходимое количество

г) нет правильного ответа

д) конкретный потребитель

Ответ: г



Задание 26. Какими показателями определяется эффективность результатов снабжения?

Ответ: ....

Задание 27. Франко-склад покупателя - это:

Ответ: ....

Задание 28. Какие Федеральные законы регламентируют закупочную деятельность предприятий?

Ответ: ....

Задание 29. Акцепт – это:

Ответ: ....

Задание 30. В чем суть логистической концепции «точно в срок»?

Ответ: ....

Задание 31. Отметьте лишнюю задачу распределительной логистики:

а) максимализация прибыли предприятия при более полном удовлетворении спроса потребителей;

б) минимизация использования горизонтальной системы распределения в противовес вертикальной;

в) рациональное поведение на рынке с учетом его постепенно меняющейся структуры.

Ответ: б

Задание 32. В каналах распределения от чужого имени и за чужой счет могут вести операции.

а) дилеры;

б) агенты;

в) дистрибьюторы;

г) комиссионеры.

Ответ: б

Задание 33. К каналам распределения продукции относятся (множественный выбор):

а) независимые оптовые посредники;

б) оптовые базы и конторы;

в) агенты, товарные брокеры, комиссионеры.

Ответ а,в

Задание 34. Целью логистической системы распределения является:

а) закупка товара;

б) доставка товара;

в) реализация товара;

г) погрузочно-разгрузочные работы.

Ответ: б

Задание 35. Основные функции распределительной логистики можно объединить в три группы:

а) функции планирования;

б) функции организации;

- в) функции контроля и регулирования;
  - г) все ответы верны.
- Ответ: г

Задание 36. Верно ли утверждение: "В процессы распределительной логистики включено управление информационными и финансовыми потоками"?

Ответ: ....

Задание 37. Что является объектом изучения логистики распределения?

Ответ: ....

Задание 38. Перечислите основные задачи логистики распределения в рамках цепи поставок.

Ответ: ....

Задание 39. Субъектами (контрагентами) системы распределения являются:

Ответ: ....

Задание 40. В чем состоит основная задача логистики распределения?

Ответ: ....

Задание 41. Один из руководителей предприятия высказывает Вам, как менеджеру по логистике, предложение об увеличении размеров закупаемых партий, в следствие возможности экономии на транспортировке.

Обоснуйте свое мнение по этому Заданию с точки зрения изменения структуры общих затрат.

Ответ: ....

Задание 42. Какие составляющие определяют и характеризуют систему складирования? (множественный выбор)

- а) логистические операции на складе;
- б) технические средства, предназначенные для перемещения груза на территории склада;
- в) месторасположение, вид и размер склада;

Ответ: а, б

Задание 43. Транспорт в логистике — это:

- а) отрасль материального производства, осуществляющая перевозки людей и грузов;
- б) сфера производства материальных услуг;
- в) проводник материального потока;
- г) одна из наиболее затратных функциональных подсистем предприятия;
- д) обособленная подсистема, требующая повышенного внимания руководства.

Ответ: д

Задание 44. Какие бывают задачи логистики складирования?

- а) тактическая;
- б) стратегическая;
- в) верны оба ответа;

Ответ: в

Задание 45. Площадь всех помещений склада – это:

- а) складская площадь товарного склада;
- б) грузовая площадь;
- в) общая площадь товарного склада;
- г) подсобная площадь.

Ответ: в

Задание 46. Для чего предназначены вспомогательные складские помещения?

Ответ: ....

Задание 47. Емкость склада – это:

Ответ: ....

Задание 48. Приведите классификацию складов по виду продукции?

Ответ: ....

Задание 49. Какое место занимает склад в цепи поставок?

Ответ: ....

Задание 50. В чем состоит основная задача логистики складирования?

Ответ: ....

Задание 51. Чего достигает предприятие выходом на зарубежные рынки?

- а) максимизации прибыли
- б) роста конкурентоспособности
- в) устойчивости
- г) повышения рентабельности

Ответ: в

Задание 52. Какие субъекты не являются участниками ВЭД?

- а) организации-посредники
- б) юридические лица, работающие на международном рынке
- в) риэлторские фирмы
- г) производители-экспортеры

Ответ: в

Задание 53. Что относится к основной внешнеэкономической операции?

- а) лизинг
- б) экспедиторские операции
- в) страхование грузов
- г) международные расчеты

Ответ: а

Задание 54. Что является предпосылкой существуют для развития внешнеэкономической деятельности?

- а) одинаковые природно-климатические условия
- б) неравномерный уровень развития различных стран мира
- в) равномерная обеспеченность ресурсами
- г) однотипность социально-экономических отношений

Ответ: б

Задание 55. Что является основным признаком экспорта товара?

Ответ: ....

Задание 56. В какой из сделок не задействован механизм валютного расчета?

Ответ: ....

Задание 57. Как называется обязательство экспортера закупить в стране импортера товары на определенную сумму?

Ответ: ....

Задание 58. Какой принцип построения структуры управления ВЭД, наиболее предпочтителен для крупных предприятий с недиверсифицированным ассортиментом товаров и услуг?

Ответ: ....

Задание 59. Пространственная сфера действия внутреннего транспортного права:

- а) ограничена территорией государства;
- б) имеет экстерриториальное действие;
- в) ограничена суверенитетом государства.

Ответ: а

Задание 60. Разрешительный порядок как принцип применяется при регулировании:

- а) регулярных и нерегулярных перевозок;
- б) регулярных международных транспортных перевозок;
- в) регулярных и нерегулярных международных транспортных перевозок.

Ответ: в

Задание 61. Международное транспортное право – это:

- а) самостоятельная отрасль международного права;
- б) комплексная отрасль международного права;
- в) учебная дисциплина, изучающая Задачии регулирования международных транспортных сообщений.

Ответ: а

Задание 62. Основным источником правового регулирования международных автомобильных перевозок является:

- а) Конституция государства;
- б) конвенция;
- в) нормативный договор;
- г) договоры между соседними государствами

Ответ: б

Задание 63. Перечислите принципы международного транспортного права.

Ответ: ....

Задание 64. Коносамент – это:

Ответ: ....

Задание 65. Верно ли утверждение: «Перевозки в прямом смешанном сообщении – это перевозки, осуществляемые в пределах РФ несколькими видами транспорта по единому транспортному документу»?

Ответ: ....

Задание 66. Укажите источники международного транспортного права.

Ответ: ....

**ОПК-2. Способностью находить организационно-управленческие решения и готовностью нести за них ответственность с позиций социальной значимости принимаемых решений.**

Задание 1. Указать матрицу, ранг которой равен трем.

а)  $\begin{pmatrix} 2 & 0 & 0 \\ 0 & 1 & -3 \\ 0 & -1 & 3 \end{pmatrix}$

б)  $\begin{pmatrix} 2 & 0 & 3 \\ 0 & 1 & 0 \end{pmatrix}$

в)  $\begin{pmatrix} 2 & 0 \\ 0 & 1 \\ 0 & 2 \end{pmatrix}$

г)  $\begin{pmatrix} 1 & 3 & 1 & 0 \\ 2 & 2 & -1 & 1 \\ 3 & 1 & 2 & 0 \\ 3 & 5 & 5 & -1 \end{pmatrix}$

Ответ: г

Задание 2. Общее решение системы имеет вид

$$X = \left( \frac{-9C_1 + 16C_2}{4} \mid \right) (C_1 \mid) \left( \frac{7C_1 + 20C_2}{4} \mid \right).$$

Выберите вариант, являющийся фундаментальной системой решений:

а)  $\vec{e}_1 = \begin{pmatrix} 1 \\ 1 \\ 0 \\ 0 \end{pmatrix}, \vec{e}_2 = \begin{pmatrix} 1 \\ 0 \\ 1 \\ 0 \end{pmatrix}$

б)  $\vec{e}_1 = \begin{pmatrix} 1 \\ 1 \\ 1 \\ 1 \end{pmatrix}, \vec{e}_2 = \begin{pmatrix} 1 \\ 0 \\ 1 \\ 0 \end{pmatrix}, \vec{e}_3 = \begin{pmatrix} 1 \\ 0 \\ 1 \\ 0 \end{pmatrix}$

в)  $\vec{e}_1 = \begin{pmatrix} -9 \\ 4 \\ 7 \\ 0 \end{pmatrix}, \vec{e}_2 = \begin{pmatrix} 16 \\ 0 \\ 20 \\ 4 \end{pmatrix}$

г)  $\vec{e}_1 = \begin{pmatrix} 0 \\ 0 \\ 0 \\ 0 \end{pmatrix}, \vec{e}_2 = \begin{pmatrix} 1 \\ 0 \\ 1 \\ 0 \end{pmatrix}$

Ответ: в

Задание 3. Пусть  $\vec{h} = \begin{pmatrix} -2 \\ 11 \\ 0 \\ 0 \end{pmatrix}$  некоторое решение неоднородной системы, а

$$\vec{e}_1 = \begin{pmatrix} 1 \\ 1 \\ 0 \\ 0 \end{pmatrix}, \quad \vec{e}_2 = \begin{pmatrix} 1 \\ 0 \\ 0 \\ 1 \end{pmatrix}, \quad \vec{e}_3 = \begin{pmatrix} 0 \\ 0 \\ 1 \\ 1 \end{pmatrix} \text{ фундаментальная система решений соответствующей}$$

однородной системы. Тогда общее решение неоднородной системы  $X$  имеет вид:

$$\text{а) } X = \begin{pmatrix} C_1 - 2 \\ C_2 + 11 \\ C_3 \\ C_3 \end{pmatrix}$$

$$\text{б) } X = \begin{pmatrix} C_1 - 2C_3 \\ C_2 + 11C_3 \\ C_1 \\ C_2 \end{pmatrix}$$

$$\text{в) } X = \begin{pmatrix} -2C_1 \\ 11C_2 \\ 0 \\ 0 \end{pmatrix}$$

$$\text{г) } X = \begin{pmatrix} C_1 + C_2 - 2 \\ C_1 + 11 \\ C_3 \\ C_2 + C_3 \end{pmatrix}$$

Ответ: г

Задание 4. Векторы  $\vec{a}(1;3;2)$ ,  $\vec{b}(4;5;6)$ ,  $\vec{c}(1;1;3)$ .

- а) коллинеарные;
- б) компланарные;
- в) некомпланарные;
- г) попарно ортогональные

Ответ: в

Задание 5. Разложить определитель  $\det A = \begin{vmatrix} a & b & c \\ -1 & 3 & 5 \\ 0 & 1 & 2 \end{vmatrix}$  по первой строке.

Ответ: ....

Задание 6. Указать координаты вектора  $X = \begin{pmatrix} 2 \\ 1 \\ 2 \end{pmatrix}$  в базисе  $E = \left\{ \begin{pmatrix} 1 \\ 1 \\ 0 \end{pmatrix}, \begin{pmatrix} 0 \\ 1 \\ 1 \end{pmatrix}, \begin{pmatrix} 1 \\ 0 \\ 1 \end{pmatrix} \right\}$ .

Ответ: ....

Задание 7. Чему равна сумма координат вектора  $\vec{a}$ , если вектор  $\vec{a}$  со-направлен вектору  $\vec{b}(0,-3,5)$  и  $|\vec{a}| = \sqrt{136}$ ?

Ответ: ....

Задание 8. Найти скалярное произведение  $(2\vec{a} - \vec{b}) \cdot (3\vec{a} + 4\vec{b})$ , если  $|\vec{a}| = 1$ ,  $|\vec{b}| = 2$  и угол между  $\vec{a}$  и  $\vec{b}$  равен  $\frac{\pi}{3}$ .

Ответ: ....

Задание 9. Может ли функция иметь несколько первообразных?

- а) Нет. Каждая функция имеет только одну первообразную.
- б) Может иметь бесконечно много первообразных.
- в) Может иметь не более двух первообразных.
- г) Может иметь не более одной первообразной.

Ответ: б

Задание 10. Необходимое условие сходимости ряда  $\sum_{i=0}^n a_n$ :

- а)  $\lim_{n \rightarrow \infty} a_n = \infty$ .
- б)  $\lim_{n \rightarrow \infty} a_n = 0$ .
- в)  $\lim_{n \rightarrow \infty} \frac{a_{n+1}}{a_n} = r < 1$
- г)  $\lim_{n \rightarrow \infty} \sqrt[n]{a_n} = r < 1$

Ответ: б

Задание 11. Найти угловой коэффициент касательной, проведенной к графику функции  $y = x^3 + 2x$  в точке с абсциссой  $x_0 = 2$ .

- а) 2;
- б) 1;
- в) 14;
- г) 10.

Ответ: в

Задание 12. Достаточным условием убывания функции  $f(x)$  на интервале  $(a; b)$  является

- а)  $f'(x) > 0$  на  $(a; b)$
- б)  $f'(x) < 0$  на  $(a; b)$
- в)  $f'(x) \geq 0$  на  $(a; b)$
- г)  $f'(x) \leq 0$  на  $(a; b)$

Ответ: б

Задание 13. Найдите производную функции  $f(x) = \sin(4x^2 + 2)$ .

Ответ: ....

Задание 14. Записать общее решение дифференциального уравнения второго порядка  $y'' - y = 0$ .

Ответ: ....

Задание 15. Вычислите определенный интеграл  $\int_3^6 (x^2 - x) dx$

Ответ: ....

Задание 16. Найти асимптоты функции  $y = \frac{1}{x-3}$ .

Ответ: ....

Задание 17. Чему равен натуральный показатель  $n$  в бинарной операции?

- а) 1
- б) 3
- в) 2
- г) 0

Ответ: в

Задание 18. Укажите верную формулу закона упрощения:

- а)  $(X \rightarrow (\neg X)) \equiv (\neg X)$
- б)  $(X \rightarrow Y) \equiv ((\neg X) \vee Y)$
- в)  $(\neg(\neg X)) \equiv X$
- г)  $(\neg(X \wedge Y)) \equiv (\neg X) \vee (\neg Y)$

Ответ: а

Задание 19. Установите соответствие между названием тезиса и его описанием.

Ответ занесите в таблицу.

1) Тезис Чёрча	а) Согласно этому тезису, всякая вычислимая в интуитивном смысле функция вычислима с помощью некоторой машины названной в честь автора данного тезиса.
2) Тезис Тьюринга	б) Этот тезис является гипотезой. Его невозможно строго доказать (так же, как и тезис Тьюринга). Для того чтобы опровергнуть гипотезу, необходимо придумать алгоритм, который невозможно записать в виде программы для машины названной в честь автора данного тезиса. На сегодняшний день такого алгоритма не существует.
3) Тезис Поста	в) Согласно этому принципу класс функций, вычисляемых с помощью алгоритмов в широком интуитивном смысле, совпадает с классом частично рекурсивных функций. Данный тезис не может быть строго доказан, но считается справедливым, поскольку он подтверждается опытом, накопленным в математике за всю ее историю. Какие бы классы алгоритмов ни строились, вычисляемые ими числовые функции оказывались частично рекурсивными.

Ответ: 1-в, 2-а, 3-б

Задание 20. Какую операцию над двумя множествами иллюстрирует рисунок:

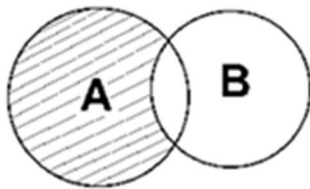

- а)  $B \setminus A$
- б)  $A \setminus B$
- в)  $A \cap B$
- г)  $A \cup B$

Ответ: б

Задание 21. Как называется предложение, которое может принимать только два значения «истина» или «ложь»?

Ответ: ....



Задание 22. Что называют конечным полным множеством?

Ответ: ....

Задание 23. Вставьте пропущенное слово в следующее высказывание: «Если  $F$  — полное множество булевых функций, каждая из которых представима формулой над множеством  $G$ , то и  $G$  — \_\_\_\_\_ множество».

Ответ: ....

Задание 24. Верно ли утверждение: «Выполняемые высказывания — это высказывания имеющие значение 1 хотя бы для одного набора значений пропозициональных переменных»?

Ответ: ....

Задание 25. В денежно – вещевой лотерее на серию в 100 билетов приходится 12 денежных и 8 вещевых выигрышей. Чему равна вероятность того, что из трех купленных билетов хотя бы два окажутся выигрышным?

- а)  $\frac{C_{20}^2 \cdot C_{80}^1}{C_{100}^3}$
- б)  $\frac{C_{20}^2 \cdot 80 + C_{20}^3}{C_{100}^3}$
- в)  $1 - \frac{C_{20}^3}{C_{100}^3}$
- г)  $\frac{C_{20}^2 \cdot C_{80}^1}{C_{100}^3}$

г)

Ответ: б

Задание 26. Вероятность того, что в страховую компанию в течении года обратится с иском о возмещении ущерба первый клиент, равна 0.2. Для второго клиента вероятность такого обращения равна 0.3. Найти вероятность того, что в течении года в СК обратится хотя бы один клиент, если обращения клиентов – события независимые.

- а) 0,8;
- б) 0,56;
- в) 0,06;
- г) 0,44.

Ответ: г

Задание 27. На сборку попадают детали с двух автоматов: 80% из первого и 20% из второго. Первый автомат дает 10% брака, второй – 5% брака. Найти вероятность попадания на сборку доброкачественной детали.

- а) 0,9;
- б) 0,09;
- в) 0,91;
- г) 0,15.

Ответ: в

Задание 28. Какова вероятность того, что при 5 подбрасываниях симметричной монеты герб выпадет не более двух раз?

- а) 0,22;

- б) 0,5;  
 в) 0,48;  
 г) 0,3.  
 Ответ: б

Задание 29. Функция распределения дискретной случайной величины  $X$  имеет вид

$$F(x) = \begin{cases} 0, & x \leq 2 \\ 0,4, & 2 < x \leq 5 \\ 0,9, & 5 < x \leq 8 \\ 1, & x > 8 \end{cases}$$

Найти  $P(3 \leq X < 9)$ .

Ответ: ....

Задание 30. Рабочий обслуживает три станка. Вероятность того, что в течении смены каждый станок потребует внимания рабочего, равна 0.7. Случайная величина  $X$  – число станков, потребовавших внимания рабочего в течении смены. Найти ее дисперсию  $D(X)$ .

Ответ: ....

Задание 31. Непрерывная случайная величина  $X$  задана плотностью распределения вероятностей  $f(x) = \frac{1}{3\sqrt{2\pi}} \cdot e^{-\frac{(x+1)^2}{18}}$ . Найти  $M(2X - 1)$ .

Ответ: ....

Задание 32. Из нормальной генеральной совокупности извлечена выборка объема  $n = 20$ :

	6	8	0	2	4
			0		

Проверить при уровне значимости 0.05 нулевую гипотезу  $H_0 : D = 2$ , приняв в качестве конкурирующей гипотезы  $H_1 : D \neq 2$ .

Ответ: ....

Задание 33. Теория поведения потребителя базируется на:

- а) понятиях полезности и предельной полезности;  
 б) взаимодействия спроса и предложения;  
 в) системе экономических отношений в их единстве и взаимодействии с ограниченными производительными силами.

Ответ: а

Задание 34. Что такое «кривая безразличия»?

- а) это разработка принципов и методов рационального метода хозяйства;  
 б) графическое выражение функций полезности;  
 в) отражение дохода потребителя.

Ответ: б

Задание 35. Как может меняться абсолютное значение эластичности?

- а) от  $-\infty$  до  $+\infty$ ;
- б) от 0 до  $\infty$ ;
- в) не может изменяться.

Ответ: б

Задание 36. От чего зависит величина спроса на товар?

- а) цены товара и качества;
- б) от качества;
- в) цены товара и цены на другие товары.

Ответ: а

Задание 37. Что такое ценовая политика?

Ответ: ....

Задание 38. Что такое переменные расходы?

Ответ: ....

Задание 39. Сколько производителей функционирующих на рынке чистой монополии?

Ответ: ....

Задание 40. С помощью чего осуществляется ранжирование потребительских предпочтений?

Ответ: ....

Задание 41. Какими двумя основными причинами можно объяснить существование экономических проблем?

- а) влиянием государства на экономику и ростом населения Земли;
- б) загрязнением окружающей среды и существованием транснациональных корпораций;
- в) наличием безработицы и инфляции;
- г) неограниченностью желаний людей и ограниченностью ресурсов.
- д) ограниченность ресурсов для реализации капитальных вложений.

Ответ: г

Задание 42. Какими двумя основными причинами можно объяснить существование экономических проблем?

- а) влиянием государства на экономику и ростом населения Земли;
- б) загрязнением окружающей среды и существованием транснациональных корпораций;
- в) наличием безработицы и инфляции;
- г) неограниченностью желаний людей и ограниченностью ресурсов.
- д) ограниченность ресурсов для реализации капитальных вложений.

Ответ: г

Задание 43. Строя модели, экономисты:

- а) разрабатывают предположения, которые упрощают ситуацию;
- б) включают всю имеющуюся информацию;
- в) должны использовать математические модели;
- г) стараются дублировать реальный мир.
- д) разрабатывают предположения, которые усложняют ситуацию.

Ответ: а

Задание 44. Всякая функция полезности представляет собой:

- а) связь между составляющими набора благ и расходами на их приобретение;
- б) зависимость, в соответствии с которой разным наборам благ предоставляются значение, адекватные преимущества потребителя;
- в) совокупность всех наборов благ, которые может приобрести потребитель;
- г) связь между количествами одного блага и других благ, адекватных по совокупной полезности;
- д) максимальную точку полезности потребителя.

Ответ: б

Задание 45. При одновременном повышении доходов покупателей и внедрении ресурсосберегающих технологий в производство цена и объем продаж нормального товара изменятся следующим образом:

Ответ: ....

Задание 50. Рынки совершенной и монополистической конкуренции имеют общую черту:

Ответ: ....

Задание 51. Показателем, измеряющим величину экономической эффективности, является:

Ответ: ....

Задание 52. Верно ли утверждение: «Если с увеличением дохода при прочих равных условиях потребитель сокращает объем приобретения товара А, то мы можем заключить, что товар А – некачественный товар для этого потребителя?»

Ответ: ....

Задание 53. Управленческое решение, результат которого распространяется на одного конкретного работника, называется:

- а) глобальным;
- б) локальным;
- в) краткосрочным;
- г) детерминированным.

Ответ: б

Задание 54. Осторожные управленческие решения характеризуются:

- а) тем, что принимаются без предварительного обоснования гипотез;
- б) отсутствием предварительной проверки вариантов;
- в) сверхкритичным подходом к оценке вариантов решения;
- г) тем, что основаны на самых оригинальных идеях разработчика.

Ответ: в

Задание 55. С чего начинается последовательность работ в рамках этапа организации исполнения управленческого решения:

- а) инструктаж исполнителей о порядке выполнения решения;
- б) обеспечение исполнителей ресурсами для реализации решения;
- в) доведение задач до исполнителей;
- г) организация условий труда исполнителей.

Ответ: в

Задание 56. Авторитарная форма индивидуального метода принятия управленческого решения предполагает, что решение:

- а) согласовывается на заседании коллегии;
- б) принимается с участием заинтересованных лиц;
- в) принимается руководителем без согласования с другими работниками;
- г) принимается с участием сотрудников, которым предстоит реализовывать

решение в будущем.

Ответ: в

Задание 57. К методам организационного воздействия относятся (множественный выбор):

- а) нормирование;
- б) решение оперативных совещаний;
- в) регламентирование.

Ответ: а, в

Задание 58. Организация как объект менеджмента:

а) выступает в качестве основной единицы рыночной экономики, в рамках которой принимаются управленческие решения

б) служит связующим звеном между государством и потребителями произведенных благ и услуг

в) помогает государству в сборе и аккумулировании различных видов налогов

Ответ: а

Задание 59. Существуют три момента в принятии управленческого решения: суждение, рациональность и \_\_\_\_\_.

Ответ: ...

Задание 60. Перечислите этапы технологии принятия управленческого решения.

Ответ: ...

Задание 61. Определение целей и задач организации, способов и средств их достижения относится к функции:

Ответ: ...

Задание 62. Принятие решений отражается на:

Ответ: ...

Задание 63. Организация приняла решение о смене режима работы для более полного и эффективного использования светового дня и экономии электроэнергии. Сокращение затрат составило в итоге 300 тыс. руб. за отчетный период. Затраты на проектирование и реализацию решения равны 150 тыс. рублей. Эффективность принятого управленческого решения составила ...

Ответ: ...

Задание 64. Перечислите основные функции менеджмента.

Ответ: ...

Задание 65. Сегмент рынка - это:

а) группа потребителей, обладающих некоторыми общими характеристиками;

б) группа потребителей, на которых направлена маркетинговая программа фирмы;  
в) группа потребителей или организаций с некоторыми общими характеристиками, на которую направлена маркетинговая программа фирмы.

Ответ: в

Задание 66. Задачей товарной политики является:

- а) управление жизненным циклом товаров и их конкурентоспособностью;
- б) поиск потенциальных потребителей;
- в) производство как можно большего объема товаров;
- г) все ответы верны.

Ответ: г

Задание 67. Комплекс маркетинговых коммуникаций состоит из:

- а) пяти элементов;
- б) шести элементов;
- в) девяти элементов;
- г) трех элементов.

Ответ: а

Задание 68. К какому виду маркетинговых исследований рынка относится изучение справочников и статистической литературы?

- а) панельное исследование;
- б) полевое исследование;
- в) кабинетное исследование.

Ответ: в

Задание 69. Метод сбора первичной информации в маркетинге это:

- а) эксперимент;
- б) работа с научной литературой;
- в) работа со статистическими данными;
- г) работа с документацией предприятия.

Ответ: а

Задание 70. Определите правильную последовательность жизненного цикла товара:

- а) рост, зрелость, выведение, спад;
- б) внедрение, зрелость, рост, спад;
- в) внедрение, рост, зрелость, спад.

Ответ: в

Задание 71. Дайте определение понятию «маркетинговая деятельность».

Ответ:.....

Задание 72. Перечислите и охарактеризуйте принципы организации маркетинговых исследований:

Ответ:.....

Задание 73. Что собой представляет первичная маркетинговая информация, для чего необходимо ее анализировать?

Ответ:.....

Задание 74. Дайте определение понятию «конкурентная среда».

Ответ:.....

Задание 75. Перечислите, на какие секторы делится рынок маркетинговой информации.

Ответ:.....

Задание 76. Перечислите стадии проведения маркетингового исследования.

Ответ:.....

Задание 77. Целью предпринимательства является:

- а) удовлетворение потребностей населения в товарах и услугах;
- б) пополнение бюджета государства налоговыми поступлениями;
- в) систематическое получение прибыли.

Ответ: в

Задание 78. Важнейшими чертами предпринимательства являются:

- а) риск и неопределенность, самостоятельность и свобода деятельности, опора на инновации;
- б) постоянный поиск новых идей, риск, экономическая зависимость от макроэкономической ситуации в стране;
- в) самостоятельность, оглядка на конкурентов, опора на инновации.

Ответ: а

Задание 79. Предпосылки, предопределяющие становление предпринимательства в России:

- а) политические, экономические, юридические, психологические;
- б) политические, экономические, социальные;
- в) политические, экономические, юридические, культурные.

Ответ: а

Задание 80. Что является источниками формирования предпринимательской идеи?

- а) конкуренция, инновации, товарный рынок;
- б) экономическая нестабильность, товарный рынок, конкуренция;
- в) конкуренция, географические и структурные «разрывы», достижения НТП.

Ответ: в

Задание 81. Перечислите основные функции предпринимательства.

Ответ: ....

Задание 82. Экономической основой индивидуального предпринимательства является \_\_\_\_\_ собственность.

Ответ: ....

Задание 83. Кого относят к юридическим лицам?

Ответ: ....

Задание 84. Отметьте недостаток и слабую сторону индивидуального предпринимательства (ИП):

Ответ: ....

Задание 73. Институты выполняют следующие функции:

- а) фискальную;
- б) распределения;

- в) ограничения в принятии экономических решений;
- г) координации.

Ответ: б, в, г

Задание 74. Отчуждение и присвоение прав собственности Дж.Р. Коммонс называл:

- а) транзакциями;
- б) пучком прав собственности;
- в) спецификацией;
- г) размыванием прав.

Ответ: а

Задание 75. Транзакция, которая характеризуется симметричностью правовых отношений между контрагентами, – это:

- а) транзакция управления;
- б) транзакция рационирования;
- в) транзакция конъюнктуры.
- г) торговая транзакция;

Ответ: г

Задание 76. Когда государство берет на себя функции спецификации и защиты прав собственности происходит:

- а) возникает значительная экономия от масштаба;
- б) возникают отрицательные внешние эффекты;
- в) наблюдается снижающаяся отдача от масштаба;
- г) существует постоянная отдача от масштаба.

Ответ: а

Задание 77. Классический контракт имеет следующие отличия (множественный выбор):

- а) является полным контрактом;
- б) является формализованным контрактом;
- в) является неполным контрактом;
- г) предполагает частное улаживание конфликтных ситуаций с использованием компенсирующих залогов.

Ответ: а,б

Задание 78. В понятие «производство государством смешанных общественных благ» современные институционалисты включают (множественный выбор):

- а) оборону;
- б) государственное управление;
- в) городской транспорт;
- г) почтовые услуги.

Ответ: в,г

Задание 79. Представители мира «индустрии», согласно теории Т. Веблена, стремятся к:

Ответ: ...

Задание 80. Если агенты рынка получают информацию о ценных и редких ресурсах с помощью механизма цен, а гарантами являются субъекты права и государственные институты, то режим собственности называется:

Ответ: ...



Задание 81. Законодательное решение трех ключевых экономических Заданиеов, касающихся определения субъекта собственности, объекта собственности и способа наделения собственностью является:

Ответ: ...

Задание 82. Поведение, при котором преследуется личная выгода и игнорируются все принятые правила поведения называется:

Ответ: ...

Задание 83. Обмен, для которого характерны низкие транзакционные издержки (личные контакты гарантируют совершение сделки), но высокие трансформационные издержки (производственные) называется:

Ответ: ...

Задание 84. Вариант развития институтов, при котором наблюдается легализация уже существующих неформальных правил является:

Ответ: ...

Задание 85. Пример наступления социальной ответственности бизнеса:

- а) субъект бизнеса уделил недостаточно внимания требованиям общества
- б) (+) субъект бизнеса уделяет пристальное внимание запросам общества
- в) происходит замедление воспроизводства трудовых ресурсов на территориях, являющихся ресурсной базой для данного вида бизнеса
- г) происходит замедление воспроизводства трудовых ресурсов на территориях, не являющихся ресурсной базой для данного вида бизнеса

Ответ: б

Задание 86. Внутренний мотив компании, занимающейся благотворительностью

- а) нравственные мотивы
- б) рост доверия потребителей
- в) реклама
- г) любовь к искусству

Ответ: а

Задание 87. Конкретные количественные показатели, являющиеся примером социальной эффективности (множественный выбор):

- а) возникновение дополнительных социальных услуг
- б) изменение индекса потребительских цен, обеспеченности жильем
- в) уменьшение безработицы
- г) увеличение рождаемости и снижение смертности
- д) рост доходов госбюджета
- е) снижение преступности

Ответ: а,б,в,г

Задание 88. Форма финансовой помощи, выделяемой компанией на реализацию долгосрочных и совместных партнерских социальных программ, направленных на повышение уровня жизни различных слоев общества:

- а) корпоративный фонд
- б) социальные инвестиции
- в) спонсорство
- г) денежные гранты
- д) социально значимый маркетинг

Ответ: б

Задание 89. Укажите основные направления корпоративной социальной ответственности.

Ответ: ...

Задание 90. Какова роль государства в социальном инвестировании?

Ответ: ...

Задание 91. По каким критериям можно судить об эффективности корпоративной социальной ответственности?

Ответ: ...

Задание 92. Что такое социальные инвестиции?

Ответ: ...

Задание 93. Какие из перечисленных элементов входят в состав системы управления социальным развитием персонала?

- а) оценка производительности
- б) развитие культуры организации
- в) планирование производственных процессов
- г) обучение и развитие персонала

Ответ: г

Задание 94. Что представляет собой понятие «компетенции персонала»?

- а) количество сотрудников в организации
- б) стаж работы сотрудников
- в) навыки, знания и качества, необходимые для успешного выполнения задач
- г) количество премий, выплаченных персоналу

Ответ: в

Задание 95. Какие факторы могут влиять на формирование корпоративной культуры?

- а) внешняя среда организации
- б) лидерство и стиль управления
- в) политическая обстановка в стране

Ответ: б

Задание 96. Какие методы могут быть использованы для стимулирования социального развития персонала?

- а) ограничение доступа к интернету
- б) системы поощрений и премий
- в) запрет общения на рабочем месте
- г) ежедневные проверки знаний

Ответ: б

Задание 97. Можно ли лояльность сотрудников обеспечить силовыми методами?

Ответ: ...

Задание 98. Какие группы норм включает в себя институт охраны труда?

Ответ: ...

Задание 99. Какие виды обучения могут быть использованы в процессе развития персонала?

Ответ: ...

Задание 100. С чего следует начинать изменения в организации?

Ответ: ...

**ОПК-3. Способностью проектировать организационные структуры, участвовать в разработке стратегий управления человеческими ресурсами организаций, планировать и осуществлять мероприятия, распределять и делегировать полномочия с учетом личной ответственности за осуществляемые мероприятия.**

Задание 1. Основоположителем школы научного управления является:

- а) Г. Гантт;
- б) Х. Эмерсон;
- в) Ф. Тейлор;
- г) Ф. Гилбретт.

Ответ: в

Задание 2. Согласно бюрократической теории организации М. Вебера, каждое официальное лицо в организации должно вести дела:

- а) персонифицированно;
- б) безлично и формально;
- в) творчески;
- г) инициативно.

Ответ: б

Задание 3. В тектологии А.А. Богданова регулирующий механизм в организации представляет собой:

- а) механизм субординации;
- б) подбор сочетания элементов;
- в) отношения координации;
- г) все варианты верны.

Ответ: б

Задание 4. В теории административного поведения Г. Саймона цепочки «средства-цели» включают следующие действия:

- а) выбор общей цели и нахождение оптимальных средств из существующих альтернатив ее достижения;
- б) поощрение индивидуальной свободы и инициативы;
- в) предоставление исполнителям необходимых ресурсов;
- г) усиление мотивации исполнителей.

Ответ: а

Задание 5. В теории организационного потенциала И. Ансоффа главная задача руководства фирмы – это:

- а) решение тактических проблем в условиях стабильной внешней среды;
- б) решение стратегических проблем при стабильной внешней среде;
- в) решение тактических проблем в условиях изменяющейся внешней среды;

г) решение стратегических проблем при изменяющейся внешней среде.

Ответ: г

Задание 6. Руководителей с подчиненными связывают полномочия:

- а) функциональные;
- б) аппаратные;
- в) линейные;
- г) делегированные.

Ответ: г

Задание 7. Матричная структура управления:

- а) структура управления проектами, основанная на выделении самостоятельного юридического лица;
- б) структура управления проектами, основанная на обособлении проектной группы от начала до конца проекта;
- в) структура управления проектами, основанная на обособлении проектной группы и привлечении необходимых специалистов на временной основе;
- г) верный вариант отсутствует.

Ответ: г

Задание 8. Организационная система – это:

- а) сложный механизм, состоящий из различных частей и элементов и выполняющий различные функции;
- б) единое образование из взаимодействующих между собой звеньев, предназначенное для целенаправленной деятельности;
- в) коллектив сотрудников, выполняющих общую работу в строгом соответствии с полученным от руководителя заданием;
- г) система, состоящая из субъектов и объектов управления и функционирующая на основе субординации.

Ответ: б

Задание 9. Хозяйственные организации – это:

- а) группы людей, объединившихся между собой на основе взаимной симпатии и привязанности;
- б) союзы, партии, группы, сформированные по интересам;
- в) семья, неформальные группы;
- г) организации, специализирующиеся на производстве товаров, работ, услуг или информации.

Ответ: г

Задание 10. Ассоциативные организации – это:

- а) потребительские кооперативы;
- б) производственные комбинаты, тресты, концерны;
- в) религиозные организации;
- г) семья, неформальные группы.

Ответ: г

Задание 11. Организация – это:

Ответ: ....

Задание 12. Перечислите основные признаки организаций.

Ответ: ....

Задание 13. В чем отличие формальных и неформальных организаций?

Ответ: ....

Задание 14. Что относится к внутренней среде организации?

Ответ: ....

Задание 15. Что относится к внешней среде организации?

Ответ: ....

Задание 16. Формы собственности.

Ответ: ....

Задание 17. В чем состоит основная цель деятельности коммерческих организаций?

Ответ: ....

Задание 18. В чем сущность системного подхода к организации?

Ответ: ....

Задание 19. Организационная структура – это:

Ответ: ....

Задание 20. Что такое жизненный цикл организации?

Ответ: ....

Задание 21. Вариантами корпоративного стратегического портфеля являются (множественный выбор):

- а) Портфель прибыли.
- б) Сбалансированный портфель.
- в) Портфель инвестиций.
- г) Портфель роста.

Ответ: а,б,г

Задание 22. В каких отраслях реализуются глобальные стратегии (множественный выбор):

- а) Производство строительных материалов.
- б) Сельское хозяйство.
- в) Часовая промышленность.
- г) Электроника.
- д) Авиастроение.

Ответ: в,г,д

Задание 23. Что лежит в основе построения матричных моделей:

- а) Норма прибыли.
- б) Особенности выпускаемой продукции.
- в) Финансовые потоки.

Ответ: б

Задание 24. Глобальная стратегия основана на:

- а) Стандартизации товара и использовании международного маркетинга.
- б) Стандартизации товара.
- в) Отраслевой стратегии.

г) Стратегии внешнеэкономической деятельности.

Ответ: а

Задание 5. Что является основой стратегического планирования:

а) Учет тенденций развития рынка и внешней среды в целом.

б) Предвидение возможностей.

в) Контроль отклонений.

Ответ: а

Задание 26. Модель Бостонской консультативной группы (БКГ) может использоваться для формирования:

а) Конкурентной стратегии фирмы.

б) Портфельной стратегии фирмы.

в) Функциональной стратегии фирмы.

Ответ: б

Задание 27. Элементами стратегического плана не являются:

а) План производства.

б) Инвестиционный план.

в) Маркетинговый план.

г) Финансовый план.

Ответ: б

Задание 28. Кому легче покинуть отрасль:

а) Безразлично.

б) Фирмам, обладающим специализированными активами.

в) Фирмам, обладающим универсальными активами.

Ответ: б

Задание 29. Под организационной парадигмой понимается:

а) Представление об организации в будущем.

б) Психологический образ организации, устойчивая привычка определенным образом думать и действовать в соответствии с ним.

в) Набор вариантов развития организации в перспективе.

г) Теоретическая концепция изучения организации и ее окружения.

д) Ответ: б

Задание 30. Позиционными стратегиями рыночного лидера могут быть (множественный выбор):

а) Игнорирование слабых соперников.

б) Создание новых конкурентных преимуществ.

в) Укрепление позиций на существующих рынках.

г) Препятствование соперникам.

д) Запугивание соперников.

Ответ: в,г

Задание 31. Стратегический менеджмент - это:

Ответ: ....

Задание 32. Перечислите основные концепции стратегического менеджмента.

Ответ: ....

Задание 33. Анализ внешней среды организации представляет собой:

Ответ: ....

Задание 34. Анализ внутренней среды организации представляет собой:

Ответ: ....

Задание 35. Укажите этапы цикла стратегического менеджмента.

Ответ: ....

Задание 36. В чем сущность корпоративной стратегии?

Ответ: ....

Задание 37. Методика SWOT-анализа.

Ответ: ....

Задание 38. Издержки организации – это:

Ответ: ....

Задание 39. Стратегический контроль за выполнением стратегии представляет собой:

Ответ: ....

Задание 40. Опишите модель пяти сил конкуренции М. Портера

Ответ: ....

Задание 41. Общий уровень интенсификации АПК определяется

- а) растениеводством;
- б) животноводством;
- в) легкой промышленностью;
- г) пищевой промышленностью;
- д) производством сельскохозяйственных машин и оборудования;
- е) производством удобрений, ядохимикатов.

Ответ: д,е

Задание 42. Ведущей отраслью растениеводства России является:

- а) картофелеводство;
- б) кормопроизводство;
- в) зерновое хозяйство;
- г) садоводство.

Ответ: в

Задание 43. Молочное скотоводство размещается преимущественно в районах:

- а) всей территории России;
- б) степей Северного Кавказа и Урала;
- в) Нижнего Поволжья и юга Восточной Сибири;
- г) центра европейской территории.

Ответ: г

Задание 44. Размещение каких отраслей пищевой промышленности ориентировано на сырьевые ресурсы (множественный выбор)?

- а) макаронной;
- б) крупяной;

- в) пивоваренной;
- г) маслодельной;
- д) сахарной;
- е) кондитерской.

Ответ: б,г,д

Задание 45. Суровая хлопчатобумажная ткань производится на (множественный выбор):

- а) прядильных фабриках;
- б) ткацких фабриках;
- в) отделочных фабриках;
- г) хлопчатобумажных комбинатах.

Ответ: б, г

Задание 46. Для сельского хозяйства характерна (множественный выбор):

- а) сезонность производства продукции;
- б) небольшая зависимость от природных условий;
- в) ограниченность площади земли;
- г) неизменность качества и плодородия земли.

Ответ: а,в

Задание 47. По площади посевов в России наиболее распространены четыре зерновые культуры (множественный выбор):

- а) пшеница;
- б) овес;
- в) рис;
- г) ячмень;
- д) гречиха;
- е) рожь.

Ответ: а,б

Задание 48. Какое направление скотоводства развивается преимущественно в степях и полупустынях Северного Кавказа, Урала, Поволжья и Сибири (множественный выбор)?

- а) молочное;
- б) молочно-мясное;
- в) мясомолочное;
- г) мясное.

Ответ: в,г

Задание 49. Свиноводство, дающее 1/3 мяса, наиболее распространено в (множественный выбор):

- а) хорошо освоенных земледельческих районах;
- б) степной и лесостепной зоне;
- в) пригородах больших городов;
- г) лесной зоне.

Ответ: а,в

Задание 50. В структуре сельскохозяйственных угодий пашни составляют

- а) 10%;
- б) 30%;
- в) 60%;



г) 90%.  
Ответы.  
Ответ: в

Задание 51. Агропромышленная интеграция – это:  
Ответ: ....

Задание 52. Экономика позволяет решать такие Задачииеы как:  
Ответ: ....

Задание 53. Совокупность действий людей и орудий труда, направленных на выпуск продукции, называется ...  
Ответ: ....

Задание 54. Какой общий для всех наук метод использует экономика АПК:  
Ответ: ....

Задание 55. Что включает непродовольственная сфера народнохозяйственного комплекса?  
Ответ: ....

Задание 56. Разность между валовым доходом и затратами на оплату труда – это:  
Ответ: ....

Задание 57. Реализованная продукция – это:  
Ответ: ....

Задание 58. Что входит в состав продовольственного комплекса?  
Ответ: ....

Задание 59. В конечный продукт АПК входит:  
Ответ: ....

Задание 60. Продовольственная безопасность – это:

**ОПК-4.** Способностью осуществлять деловое общение и публичные выступления, вести переговоры, совещания, осуществлять деловую переписку и поддерживать электронные коммуникации.

Задание 1. Определите, какой один глагол из трёх не подходит по смыслу предложения.

He ..... to review our complaints procedures.  
a) promised  
b) opened  
c) wanted  
Ответ: b

Задание 2. Определите, какой один глагол из трёх не подходит по смыслу предложения.

She .....to check the documents  
a) refused  
b) failed

c) understood

Ответ: c

Задание 3. Расположите русские слова в таком порядке, чтобы получилось Задание 3. Заполните пропуск.

Must I wear these shoes? – No, you...

a. mustn't

b. can't

c. weren't

d. isn't

e. needn't

Ответ: e

Задание 3. Заполните пропуск.

My grandfather ... to leave school when he was 15.

a. must

b. can

c. is

d. are

e. had to

Ответ: e

Задание 5. Заполните пропуск.

I ... speak French last year.

a. can't

b. may not

c. must not

d. couldn't

e. hasn't

Ответ: d

Задание 6. Заполните пропуск.

You will ... speak English in 3 years.

a. can

b. has

c. had

d. be able to

Ответ: d

Задание 7. The specifics of business communications are that:

a) arise between entities that participate in joint activities aimed at achieving a certain goal;

b) arise in the process of transmitting information through gestures, facial expressions, body movements;

c) arise in the process of human interaction with the help of speech.

Ответ: a

Задание 8. Types of communications can be classified according to the method of information exchange:

a) direct and indirect;

b) oral, written electronic;

c) formal and informal;

Ответ: b

Задание 9. Feedback in the communication process is:

- a) the recipient's reaction to the received message
- b) encoding of information using symbols
- c) formulation of an idea and selection of information

Ответ: a

Задание 10. Bring it into line.

The following main functions of business communication are distinguished:

- a) instrumental function
- b) integrative function
- c) function of social control

Ответ: c

Задание 11. Complete the sentences using the words given below:

goods, economic analysis, scarcity, value, result

1. ....are things of.....that you can see, and show to the others.
2. Because of....., it is impossible to satisfy every desire.
3. Principles and theories - the .....of.....

Ответ: 1 goods, value 2 scarcity 3 result, economic analysis

Задание 12. Choose the right variant:

Choose the natural resources:

- a) tools, trucks, railroads;
- b) water, forests, air;
- c) food, clothing, newspapers.

Ответ: b

Задание 13. Choose the right variant:

How do opportunity costs affect both individuals and nations?

- a) a state must spend less money on education;
- b) an individual has to give up something that gives him pleasure;
- c) an individual or a nation has to sacrifice something for the choice made.

Ответ: c

Задание 14. Something of value that a company owes.

- d) *assets*
- e) balance sheet
- f) cash flow

Ответ: a

Задание 15. Communication style is:

- a) typological features of interaction between people;
- b) the interaction of two or more people, consisting in the exchange of cognitive information between them;
- c) interaction skills in society in accordance with accepted norms and rules

Ответ: a

Задание 16. Fill in each blank in the application letter with a preposition.

My duties and responsibilities include all types of administrative work, organizing and directing the presentation \_\_\_\_\_goods, working\_\_\_\_\_ clients and solving problems that arise.

Ответ: of with

Задание 17. Fill in each blank in the application letter with a preposition.

I also feel that my prospects\_\_\_\_\_ promotion are limited and that there would be more scope \_\_\_\_\_my skills and talents if I join a larger, more dynamic company

Ответ: of for

Задание 18. Расположите части делового письма в правильном порядке

1. We are a large music shop in the center of Liverpool and would like to know more about the tapes and cassettes you advertised in this month's edition of Music Monthly.

A.X.C. Records Ltd .41 Broadway.Liverpool L91 5

2. PB

12 May 2005

3. Dear Sirs,

Yours faithfully,

4. \_\_\_\_\_

Jeffiy Allen

Director

5. The Sales Department, Southern Importers Ltd, Dane Street, Northern,  
Southampton SO9 4YQ

Ответ: 2, 5, 3, 1, 4

Задание 19. Перед Вами конверт

(1) New Jersey Power Company

5695 South 23rd Road

Ridgefield (2) NJ 08976

(3) Mr. Frederick Wolf

(4)Director of Marketing

Smith Printing Company

(5) 673 Sixth Avenue

Milwaukee, (6) WI 53136

Соотнесите информацию под определенным номером на конверте с тем, что она обозначает.

1 the ZIP Code in the mailing address

2. the addressee's position

3. the addressee's name

4. the street name in the mailing address

5. the sender

6. the ZIP Code in the return address

Ответ: 1-5, 2-6, 3-3, 4-2, 5-4, 6-1

Задание 20. Определите, к какому виду делового документа относится представленный ниже отрывок

Thank you for your fax dated 13 May concerning your order.

We must apologise for the delay in shipping this order. This was due to unforeseen circumstances. However, we are dealing with our order now and it will be sent without further delay.

(From Company to Company by A. Littlejohn)

- Letter of apology
- Memo
- CV
- Contract

Ответ: Letter of apology

Задание 21. Поставьте глагол в форме Present Perfect tense:

She ... (invite) all her friends.

Ответ: has invited

Задание 22. Поставьте глагол в форме Past Perfect Tense.

Baby Bear's plate was empty because someone ... his breakfast (eat).

Ответ: had eaten

Задание 23. Дайте ответ на Задание с использованием времени Past Continuous.

What were you doing, when I phoned you? I (to write) my report.

Ответ: was writing

Задание 24. The act of selling goods below cost is called

Ответ: dumping

Задание 25. Complete the sentences using some prompts.

1. If a company's financial health ... good and its assets sufficient, it ... capital.  
(увеличивать, наращивать капитал)

2. If money ... scarce, interest rates ... to rise. (иметь тенденцию)

3. If too much money ... available, its value ... . (снижаться)

Ответ:

1. is, raises

2. is, tend

3. is, decreases

Задание 26. Insert prepositions where necessary.

1. Fiscal policy aims \_\_\_\_ changing the level of government spending and taxes.

2. Surpluses are the exact opposite \_\_\_\_ the deficits.

3. Fiscal policy should move \_\_\_\_ a surplus in the government budget.

4. Economic freedom is freedom to use the resources in accordance \_\_\_\_ our own values.

Ответ: 1. at; 2. to; 3. to; 4. with

Задание 27. Fill in each blank in the application letter with a preposition.

I am interested \_\_\_\_ applying \_\_\_\_ the post of Marketing Manager \_\_\_\_ your company.

Ответ: in for at/in

Задание 28. Расположите слова в таком порядке, чтобы получилось предложение.

1: want

2: here

- 3: you
- 4: what
- 5: to
- 6: work
- 7: do

Ответ: What work do you want to have?

Задание 29. Расположите слова в таком порядке, чтобы получилось Заданиеительное предложение.

- 1: job
- 2: you
- 3: like
- 4: your
- 5: do

Ответ: Do you like your job?

Задание 30. Расположите слова в таком порядке, чтобы получилось Заданиеительное предложение.

- 1: how
- 2: you
- 3: languages
- 4: many
- 5: do
- 6: speak

Ответ: How many languages do you speak?

### **Международная логистика в АПК**

Задание 31. Большую роль в развитии глобальной логистики играют каналные посредники, к которым обычно относятся:

- а) Международные экспедиторы.
- б) Компании по управлению экспортными операциями.
- в) Брокерские и агентские фирмы.
- г) ТНК, ФПГ.

Ответ: а,б,в

Задание 32. Критерием достаточной переработки при определении страны происхождения товара является:

- а) Выполнение производственных или технологических операций.
- б) Выполнение операций по обеспечению сохранности товара.
- в) Выполнение операций по подготовке товара к продаже и транспортировке.
- г) Выполнение простых сборочных операций.

Ответ: а

Задание 33. Основные виды таможенных платежей:

- а) Таможенные сборы.
- б) НДС при ввозе.
- в) НДС при вывозе.
- г) Акцизы.

Ответ: а,б,г

Задание 34. Антидемпинговые пошлины применяются в случае, если:

а) На таможенную территорию РФ ввозятся товары по цене более низкой, чем их нормальная стоимость в стране ввоза.

б) На таможенную территорию РФ ввозятся товары по цене более высокой, чем их нормальная стоимость в стране вывоза.

в) На таможенную территорию РФ ввозятся товары по цене более низкой, чем их нормальная стоимость в стране вывоза

г) Ни в одном из вышеперечисленных случаев.

Ответ: в

Задание 35. Метод определения таможенной стоимости товара, в котором в качестве основы для определения применяется цена товара, рассчитанная путем сложения стоимости материалов и издержек на производство, общих затрат на продажу, прибыль экспортера, называется:

а) По цене сделки с ввозимыми товарами.

б) Вычитания стоимости.

в) Сложения стоимости.

г) Резервный.

Ответ: в

Задание 36. Укажите основные принципы международной логистики.

Ответ: ....

Задание 37. Укажите уровни развития международной логистики.

Ответ: ....

Задание 38. Каковы основные функции международной логистики?

Ответ: ....

Задание 39. Перечислите факторы внедрения и развития международной логистики.

Ответ: ....

Задание 40. Понятие логистического решения в логистике.

Ответ: ....

Задание 41. Развитие мировой экономики в XX в. имело \_\_\_\_\_ характер

а) скачкообразный

б) быстрый и равновесный

в) медленный, но прогрессивный

г) плавный, поступательный

Ответ: а

Задание 42. Специализация стран на производстве отдельных видов готовой продукции и услуг – это МРТ \_\_\_\_\_

а) общее

б) по-детальное

в) частное

г) единичное

Ответ: г

Задание 43. Практика государственного регулирования развития национальных хозяйств должна быть направлена на:

- а) возвращение к состоянию равновесия
- б) сохранение равновесного состояния
- в) пресечение отклонений от состояния равновесия
- г) недопущение сильных отклонений от равновесного состояния

Ответ: г

Задание 44. ИНКОТЕРМС – это:

- а) международные правила толкования торговых терминов
- б) условия транспортирования грузов по морю
- в) правила перевозки грузов самолетами
- г) базисные условия перевозки грузов на автомобильном транспорте

Ответ: а

Задание 45. Внешнеторговый договор – это соглашение:

- а) между фирмами двух зарубежных стран
- б) между российскими предприятиями о совместном производстве
- в) о поставке товаров между партнерами, один – в России, другой – за рубежом
- г) о подготовке зарубежных специалистов

Ответ: в

Задание 46. Что такое мировая экономика?

Ответ: ....

Задание 47. Опишите суть политики автаркии.

Ответ: ....

Задание 48. Странами-участницами Евразийского экономического союза являются:

Ответ: ....

Задание 49. Когда страны договариваются о взаимной отмене торговых таможенных пошлин, вводят единый тариф для третьих государств и сохраняют ограничения на движение рабочей силы и капитала, то это:

Ответ: ....

Задание 50. Укажите название и год образования международной организации, эмблема которой изображена на рисунке.



Ответ: ....

Задание 51. Постоянно действующее совещание:

- а) может не иметь регламентированной повестки дня, зачастую проводится без председателя и сводится к обмену мнениями по какому-либо Заданиюеу;
- б) регулярно собирается для решения оперативных Заданиеов по плану в определенные дни;
- в) характерна разработка повестки дня с регламентацией времени на выступления и обсуждение рассматриваемой проблемы.



Ответ: а

Задание 52. Фиксация договоренности является:

- а) заключительным элементом основной части деловой беседы;
- б) заключительным элементом подготовительной части деловой беседы;
- в) элементом заключительного этапа деловой беседы.

Ответ: а

Задание 53. Прием прямого подхода:

- а) заключается в использовании дружеских слов, личного обращения по имени и отчеству, который позволит установить контакт в начале разговора;
- б) предполагает в начале встречи постановки ряда Заданиеов по проблемам, которые должны быть рассмотрены в беседе;
- в) заключается в непосредственном переходе к делу сразу, без вступления.

Ответ: а

Задание 54. Деловая этика представляет собой:

- а) личное поведение человека;
- б) совокупность принципов поведения людей;
- в) деловые отношения предпринимателей.

Ответ: б

Задание 55. Адресат манипуляции в деловом общении - это:

Ответ: ...

Задание 56. В деловой коммуникации необходимо иметь в виду:

Ответ: ...

Задание 57. Энтропия – это:

Ответ: ...

Задание 58. Трансакты – это:

Ответ: ...

Задание 59. К недостаткам электронного документооборота можно отнести:

- а) возможные технические сбои;
- б) риски безопасности;
- в) затраты на подключение;
- г) все выше перечисленные варианты.

Ответ: г

Задание 60. Аутентификация – это:

- а) механизм разграничения доступа к данным и функциям системы;
- б) способность подтвердить личность пользователя;
- в) поиск и исследование математических методов преобразования информации.

Ответ: а

Задание 61. Какие из указанных потоков документооборота не существуют?

- а) входящие;
- б) исходящие;
- в) внутренние;
- г) смешанные.

Ответ: г

Задание 62. Системы потокового (массового) ввода бумажных документов предусматривает ввод:

- а) с клавиатуры дисплея;
- б) сканером;
- в) из баз данных;
- г) из информационных хранилищ.

Ответ: б

Задание 63. Электронный документооборот – это:

Ответ: ...

Задание 64. Кто предоставляет доступ к системам электронного документооборота?

Ответ: ...

Задание 65. Перечислите преимущества ведения электронного документооборота.

Ответ: ...

Задание 66. Семантическая обработка документа – это:

Ответ: ...

**ОПК-5. Владением навыками составления финансовой отчетности с учетом последствий влияния различных методов и способов финансового учета на финансовые результаты деятельности организации на основе использования современных методов обработки деловой информации и корпоративных информационных систем.**

Задание 1. Какие из приведенных ниже в перечне реквизитов первичных учетных документов в системе учета являются обязательными?

- а) наименование документа;
- б) номер документа;
- в) наименование экономического субъекта, составившего документ.

Ответ: а,в

Задание 2. В какой момент должен быть составлен первичный учетный документ в учетной системе?

- а) до начала совершения факта хозяйственной жизни;
- б) при совершении факта хозяйственной жизни или непосредственно после его окончания;
- в) на следующий день после окончания факта хозяйственной жизни.

Ответ: б

Задание 3. К средствам в расчетах относятся:

- д) задолженность покупателей;
- е) денежные средства на расчетном счете;
- ж) краткосрочные финансовые вложения;
- з) денежные эквиваленты.

Ответ: а

Задание 4. К источникам собственных средств относится:

- д) кредиторская задолженность;

- е) кредиты банка;
- ж) уставный капитал;
- з) задолженность организации перед бюджетом.

Ответ: в

Задание 5. Увеличение имущества организации отражается в системе учета и бухгалтерской (финансовой) отчетности:

- д) по кредиту активного счета;
- е) по дебету активного счета;
- ж) по кредиту пассивного счета;
- з) по дебету пассивного счета.

Ответ: б

Задание 6. Изменения только в пассиве баланса происходят в результате следующего факта хозяйственной жизни организации, подлежащего отражению в системе бухгалтерской (финансовой) отчетности:

- г) с расчетного счета перечислено поставщикам;
- д) выданы денежные средства подотчет сотруднику организации;
- е) за счет суммы прибыли образован резервный капитал.

Ответ: в

Задание 7. С помощью данного измерителя осуществляется контроль за сохранностью запасов, а также соизмеряются и анализируются производственные задания и отчетные показатели:

- а) натуральный;
- б) трудовой;
- в) денежный.

Ответ: а

Задание 8. В активе бухгалтерского баланса показываются:

- г) капитал, долгосрочные обязательства, краткосрочные обязательства;
- д) внеоборотные активы, оборотные активы, кредиторскую задолженность;
- е) внеоборотные активы, оборотные активы.

Ответ: в

Задание 9. Какие виды измерителей используются в бухгалтерском учёте?

Ответ: ....

Задание 10. Приведите примеры фактов хозяйственной жизни, которые относятся к четвертому типу балансовых изменений.

Ответ: ....

Задание 11. Валюта баланса организации на начало отчетного периода составила 200000 рублей. За отчетный период произошли следующие факты хозяйственной жизни: получено с расчетного счета в кассу на выплату заработной платы - 30000 рублей, выдана заработная плата - 30000 рублей. Определите валюту баланса на конец отчетного периода.

Ответ: ....

Задание 12. На каком счете в бухгалтерском учете отражается начисление заработной платы сотрудникам организации (увеличение кредиторской задолженности перед персоналом организации)?

Ответ: ....

Задание 13. Приведите примеры фактов хозяйственной жизни, которые относятся к первому типу балансовых изменений.

Ответ...

Задание 14. Приведите примеры фактов хозяйственной жизни, которые относятся к четвертому типу балансовых изменений.

Ответ...

Задание 15. Приведите примеры фактов хозяйственной жизни, которые относятся к третьему типу балансовых изменений.

Ответ...

Задание 16. Приведите примеры фактов хозяйственной жизни, которые относятся ко второму типу балансовых изменений.

Ответ...

Задание 17. В связи с отсутствием денежных средств у организации налоговым органом принято решение о взыскании недоимки по налогам за счет иного имущества. С какого момента обязанность по уплате налога считается исполненной?

Ответ: ...

Задание 18. Назовите основные профессиональные программы, доступные налогоплательщикам для расчета налогов и заполнения деклараций (ФЛ и ЮЛ)

- а) Налогоплательщик ЮЛ
- б) Tester
- в) Декларация
- г) Налогоплательщик ЮЛ и Декларация

Ответ: г

Задание 19. Организация получила требование об уплате налога. В какой срок организация обязана его исполнить?:

- а) в течение десяти дней с даты получения указанного требования
- б) не позднее дня, следующего за днем получения требования
- в) в течение восьми дней с даты получения указанного требования, если более продолжительный период времени для уплаты налога не указан в этом требовании

Ответ: в

Задание 20. По запросу вашей организации налоговым органом выдана справка о состоянии расчетов с бюджетом, с указанием в ней информации о наличии у нас задолженности по уплате налогов, пеней, штрафов, возможность принудительного взыскания которых налоговым органом утрачена. Имеет ли право налоговый орган отражать в справке указанную задолженность?

Ответ: ...

Задание 21. Вновь принятый на работу работник представил в бухгалтерию справку с предыдущего места работы о сумме доходов, полученных им с начала года до даты увольнения. Как должен бухгалтер исчислять НДФЛ по новому месту работы?

Ответ: ...

Задание 22. В лицевом счете налогоплательщика за вашей организацией числится задолженность по налогам, пеням и штрафам, по которой налоговым органом утрачена

возможность принудительного взыскания, в том числе и в судебном порядке, в связи с истечением установленного срока их взыскания. На основании каких документов указанная задолженность признается безнадежной и подлежит списанию с вашего лицевого счета налогоплательщика?

Ответ: ...

Задание 23. Налоговая база при расчете ЕСХН:

а) размер фактически полученной за налоговый период выручки, уменьшенный на величину расходов;

б) величина вмененного дохода;

в) величина потенциально возможного дохода

Ответ: а

Задание 24. Обязанность по уплате налога считается исполненной налогоплательщиком с момента предъявления в банк поручения на уплату соответствующего налога:

а) при наличии достаточного денежного остатка на счете налогоплательщика и отсутствии иных неисполненных требований, предъявленных к его счету и которые исполняются в первоочередном порядке в соответствии с ГК РФ

б) независимо от наличия иных неисполненных требований, предъявленных к его счету и которые исполняются в первоочередном порядке в соответствии с ГК РФ

Ответ: а

Задание 25. Какие модели описывают процессы в которых отсутствуют всякие случайные величины и даже случайные процессы?

д) стахостические;

е) физические;

ж) стахостические;

з) детерминированные.

Ответ: г

Задание 26. Вид моделирования, в котором отображаются вероятностные процессы

д) стахостическое;

е) детерминированное;

ж) динамическое;

з) физическое.

Ответ: а

Задание 27. Для описания поведения объекта во времени используется следующий вид моделирования

д) динамическое моделирование;

е) статическое моделирование;

ж) кинетическое моделирование;

з) временное моделирование.

Ответ: а

Задание 28. Модель по сравнению с моделируемым объектом содержит:

г) меньше информации;

д) больше информации;

е) столько же информации.

Ответ: а

Задание 29. На какой стадии определяются переменные и их связи, а также осуществляется сбор необходимых данных?

Ответ: ...

Задание 30. Математическая модель объекта - это:

Ответ: ...

Задание 31. Описание какого вида моделирование описано: «реализующий модель алгоритм воспроизводит процесс функционирования системы во времени, причем имитируются элементарные явления, составляющие процесс с сохранением их логической структуры и последовательности протекания во времени, что позволяет по исходным данным получить сведения о состоянии процесса в определенные моменты времени, дающие возможность оценить характеристики системы»?

Ответ: ...

Задание 32. Перечислите преимущества имитационного моделирования.

Ответ: ...

Задание 33. Правительство РФ относится к:

- а) законодательной власти
- б) исполнительной власти
- в) судебной власти

Ответ: б

Задание 34. Государственная Дума РФ относится к:

- а) законодательной власти
- б) исполнительной власти
- в) судебной власти

Ответ: а

Задание 35. Органы управления ГМФ относятся к:

- а) объектам управления
- б) субъектам управления

Ответ: б

Задание 36. Отношения в сфере ГМФ относятся к:

- а) объектам управления
- б) субъектам управления

Ответ: а

Задание 37. Превышение доходов над расходами бюджета называется:

- а) профицит
- б) дефицит
- в) сальдо

Ответ: а

Задание 38. Превышение расходов над доходами бюджета называется:

- а) профицит
- б) дефицит
- в) сальдо

Ответ: б

Задание 39. Верно ли утверждение: Банк России относится к органам государственной власти?

- а) да
  - б) нет
  - в) нет, это муниципальная власть
- Ответ: б

Задание 40. Главным источником информации для оценки динамики показателей состояния финансовых рынков и принятия финансовых решений является:

- а) Информационный портал и издания Банка России
  - б) Информационный портал и издания Министерства финансов РФ
  - в) Информационный портал и издания Правительства РФ
- Ответ: а

Задание 41. С помощью какого метода исследования можно провести оценку динамики инфляции в течение определённого периода:

- а) наблюдение и сбор фактов
  - б) индукция и дедукция
  - в) эксперимент
- Ответ: а

Задание 42. Методика оценки финансовой устойчивости хозяйствующего субъекта предполагает:

- а) оценку ликвидности
  - б) оценку соотношения собственных и заемных ресурсов
  - в) оценку скорости оборачиваемости активов
- Ответ: б

Задание 43. Основным информационным ресурсом, отражающим доходы и расходы федерального бюджета, является сайт:

- а) Министерства финансов РФ
  - б) Центрального банка РФ
  - в) Министерства финансов региона
- Ответ: а

Задание 44. Одним из ключевых целевых показателей эффективности принятого бизнес-решения, относящимся к финансовым результатам, является:

- а) рентабельность
  - б) себестоимость
  - в) выручка
- Ответ: а

Задание 43. Основным информационным ресурсом, отражающим состояние банковского сектора, является сайт:

- а) Министерства финансов РФ
- б) Центрального банка РФ
- в) Министерства финансов региона

Задание 44. Какие доходы закреплены за муниципальным бюджетом?  
Ответ: ...

Задание 45. Что такое межбюджетный трансферт?

Ответ: ....

Задание 46. Субсидия – это:

Ответ: ....

Задание 47. Дотация - это:

Ответ: ....

Задание 48. Субвенция – это:

Ответ: ....

Задание 49. Перечислите органы исполнительной власти на федеральном уровне.

Ответ: ....

Задание 50. Какие федеральные службы созданы при Министерстве финансов РФ?

Ответ: ....

Задание 51. Бюджет - это:

Ответ: ....

Задание 52. Государственный долг – это:

Ответ: ....

Задание 53. Приведите примеры финансовых отношений.

Ответ:

Задание 54. Из чего состоит финансовая система РФ?

Ответ:

Задание 55. Основные источники доходов федерального бюджета;

Ответ:

Задание 56. Какие государственные внебюджетные фонды Вы знаете?

Ответ:

Задание 57. Все ли программы, можно использовать для оценки эффективности инвестиций?

а) да;

б) нет;

Ответ: б

Задание 58. Для автоматизации всех задач управления персоналом, расчета и учета заработной платы крупному холдингу можно выбрать:

а) 1С:ERP;

б) 1С:ЗУП КОРП.

Ответ: б

Задание 59. Верно ли утверждение: 1С ЗУП КОРП может быть использована различными группами сотрудников.

а) да

б) нет

Ответ: а



Задание 60. Монопредприятию среднего или крупного масштаба для комплексной автоматизации управления предприятием - материальными, производственными, кадровыми и финансовыми ресурсами можно выбрать:

- а) 1С:ERP;
- б) 1С:ЗУП КОРП.

Ответ: а

Задание 61. Специализированные прикладные программы обработки налоговой информации для налогоплательщиков ЮЛ (составление декларации) – это:

Ответ: ....

Задание 62. Процесс преобразования информации на основе методов сбора, регистрации, передачи, хранения и обработки данных в целях обеспечения подготовки, принятия и реализации управленческого решения с использованием средств вычислительной техники – это:

Ответ: ....

Задание 63. Программно-аппаратный комплекс, предназначенный для сбора, хранения, обработки и передачи информации – это:

Ответ: ....

Задание 64. Программа, позволяющая в комплексе автоматизировать задачи, связанные с расчетом заработной платы персонала и реализацией кадровой политики, начисление всех положенных налогов и отчислений (конфигурация 1С) – это:

Ответ: ....

**ОПК-6. Владением методами принятия решений в управлении операционной (производственной) деятельностью организаций.**

Задание 11. Элемент  $a_{ij}^{-1}$  обратной матрицы  $A^{-1}$  (если она существует) вычисляется по формуле:

- а)  $\frac{1}{\det A}(-1)^{i+j} M_{ji}$ , где  $M_{ji}$  – минор элемента  $a_{ji}$  матрицы  $A$
- б)  $\frac{1}{\det A} M_{ji}$ , где  $M_{ji}$  – минор элемента  $a_{ji}$  матрицы  $A$
- в)  $\frac{1}{\det A}(-1)^{i+j} M_{ij}$ , где  $M_{ij}$  – минор элемента  $a_{ij}$  матрицы  $A$
- г)  $\det A \cdot (-1)^{i+j} M_{ji}$ , где  $M_{ji}$  – минор элемента  $a_{ji}$  матрицы  $A$

Ответ: а

Задание 2. Известно, что система линейных алгебраических уравнений имеет невырожденную матрицу. Выберите верное утверждение.

- а) систему нельзя решить методом обратной матрицы
- б) система не имеет решения
- в) систему можно решить методом обратной матрицы, и она имеет бесчисленное множество решений
- г) систему можно решить методом обратной матрицы и это будет единственное решение

Ответ: г

Задание 3. Элементарные преобразования над расширенной матрицей системы выполняются в соответствии с методом:

- а) Гаусса
- б) Крамера
- в) Кронекера
- г) Раусса

Ответ: а

Задание 4. Система векторов линейного пространства называется линейно независимой, если:

- а) один из векторов нулевой
- б) все векторы системы компланарны
- в) их линейная комбинация равна нулю
- г) только тривиальная линейная комбинация этих векторов равна нулевому вектору

Ответ: г

Задание 5. Найти фундаментальную систему решений системы уравнений

$$\begin{cases} x_1 + x_2 + x_3 + x_4 - x_5 = 0 \\ x_1 + 2x_2 + 3x_3 + x_4 - 2x_5 = 0 \end{cases} \quad (\text{в ответе указать число решений}).$$

Ответ: ....

Задание 6. Найти  $\cos(\vec{a}, \vec{b})$ , если  $\vec{a}(-2; -3; 2)$ ,  $\vec{b}(2; 2; -3)$ .

Ответ: ....

Задание 7. Найти  $\alpha$ , если вектор  $\vec{b}(7; 3; \alpha)$  ортогонален вектору  $\vec{c}(3; \alpha; -6)$ .

Ответ: ....

Задание 8. Дана функция  $y = \sqrt{6x - x^2} + \ln(x - 3)$ .

Найти ее область значений.

Ответ: ....

Задание 9. Значение предела  $\lim_{x \rightarrow 2} \frac{x^2 + 1}{x - 1}$  равно:

- а) -5
- б) 7
- в) 5
- г) -7

Ответ: в

Задание 10. Функция  $y = F(x)$  называется первообразной для функции  $f(x)$  на промежутке, если для любого  $x$  из этого промежутка выполняется равенство:

- а)  $F'(x) = f(x)$
- б)  $F'(x) = f'(x)$
- в)  $f'(x) = F(x)$ .
- г)  $F''(x) = f(x)$

Ответ: а

Задание 11. Обратная к бесконечно малой функции есть:

- а) бесконечно большая;
- б) бесконечно малая;
- в) ограниченная снизу положительным числом;
- г) ограниченная сверху отрицательным числом.

Ответ: а

Задание 12. Пусть  $f(x) = \sin x + 2$ ,

$$F_1(x) = -\cos x + 2x; F_2(x) = \cos x; F_3(x) = -\cos x + 2x + 6.$$

Тогда первообразной для функции  $f(x)$  является:

- а) Только  $F_1(x)$ ;
- б) Только  $F_2(x)$ ;
- в)  $F_1(x)$  и  $F_2(x)$ ;
- г)  $F_1(x)$  и  $F_3(x)$ .

Ответ: г

Задание 13. Вычислить предел  $\lim_{x \rightarrow \infty} \frac{6x^{20} + 10x^8 - 3x^2}{2x^2 + 3x^{20} + 2x}$ .

Ответ: ....

Задание 14. Найдите производную функции  $f(x) = x^3 \cdot \operatorname{tg} x$ .

Ответ: ....

Задание 15. Найти неопределенный интеграл:

$$\int (x^3 + 3\sin 2x - 1) dx$$

Ответ: ....

Задание 16. Найти площадь фигуры, ограниченной линиями:

$$\begin{cases} y = 4 - x^2 \\ y = x^2 - 2x \end{cases}$$

Ответ: ....

Задание 17. Составлению бизнес-плана предшествуют следующие виды работ (множественный выбор):

- а) разработка детализированного бизнес-плана;
- б) выявление наиболее реальных проектов осуществления бизнес планирования;
- в) анализ потребностей рынка.

Ответ: б, в

Задание 18. Что отражает структура организации?

Ответ:.....

Задание 19. Сегментирование рынка - это:

- а) разделение общей совокупности потребителей на определенные группы, для которых характерны общие потребности, требования к товару и мотивы его приобретения
- б) деятельность по обслуживанию потребителей продукции в соответствии с количественной и качественной структурой спроса

в) деятельность по классификации потенциальных потребностей в соответствии с количественной и качественной структурой спроса или их признаками, влияющими на спрос

Ответ: а

Задание 20. Назовите ключевые разделы типового бизнес-плана.

Ответ:....

Задание 21. Размер заработной платы одного работника в месяц составляет 25 тыс. руб., численность работников – 4 человека. Размер годового фонда оплаты труда с отчислениями в фонды составит:

а) 130 тыс. руб.;

б) 113 тыс. руб.;

в) 125 тыс. руб.

Ответ: а

Задание 22. Относительный показатель экономической эффективности, комплексно отражающий степень эффективности использования материальных, трудовых и денежных ресурсов организации, а также природных богатств, выражается в процентах – это:

Ответ:.....

Задание 23. Отрицательное воздействие на развитие предпринимательской деятельности оказывают следующие факторы:

а) низкая норма накопления;

б) льготный налоговый режим;

в) организация консультативных центров.

Ответ: а

Задание 24. Дайте определение понятию «чистая прибыль».

Ответ:.....

Задание 25. Запасы в логистической системе служат:

а) в качестве буфера между транспортом, производством и реализацией;

б) для компенсации задержек, связанных с движением материалов;

в) для экономии на транспортных издержках;

г) для изготовления продукции.

Ответ: а

Задание 26. Выбор поставщика зависит от:

а) цены и качества продукции;

б географического положения;

в) длительности отношений с поставщиками.

г) все варианты

Ответ: г

Задание 27. К циклу "поставка материалов" относится:

а) разработка конструкции, организационная подготовка;

б) формирование заказа, выбор поставщиков;

в) организация транспортировки материалов, доставка материалов к рабочим местам.

Ответ: б

Задание 28. Цепочка процесса приобретения материалов:  
а) составление заявок → выбор поставщиков → размещение заказов → анализ размещения заказов → контроль за выполнением заказа → завершение процесса приобретения;

б) получение заявки → выбор поставщиков → выполнение заказа → завершение процесса;

в) составление заявок → анализ заявок → выбор поставщиков → размещение заказа → контроль за выполнением заказа → завершение процесса приобретения.

Ответ: в

Задание 29. Процесс обеспечения предприятия материальными ресурсами, размещение ресурсов на складе предприятия и выдача их в производство – это логистика:

а) производственная;

б) закупочная;

в) информационная;

г) сбытовая;

д) финансовая.

Ответ: б

Задание 30. Запасы, находящиеся на предприятиях всех отраслей сферы материального производства, — это \_\_\_\_\_ запасы.

Ответ: ....

Задание 31. Формирование запасов продукции приводит к:

Ответ: ....

Задание 32. Запасы, предназначенные для непрерывного обеспечения материалами или товарами производственного процесса — это запасы \_\_\_\_\_.

Ответ: ....

Задание 33. Логистический подход к управлению товарно-материальными запасами предусматривает:

Ответ: ....

Задание 34. Главной целью реализации логистической системы управления запасами является:

Ответ: ....

**МЕЖДУНАРОДНАЯ СИСТЕМА СТРАХОВАНИЯ <https://infourok.ru/itogoviy-test-po-discipline-strahovanie-v-sisteme-mezhdunarodnih-ekonomicheskikh-otnosheniy-1776146.html>**

Задание 35. Мировое страховое хозяйство это:

а) совокупность общественных отношений в области страхования, связанных с производством, распределением, продажей и потреблением страховых услуг

б) процесс концентрации национальных страховщиков

в) процесс глобализации связанный с перераспределением рисков среди страховых компаний

Ответ: а

Задание 36. Чартер это:

а) документ, выдаваемый страховщиком владельцу судна, удостоверяющий факт заключения договора

б) разновидность страхования, в целях сохранения от общей опасности имущества, участвующего в общем морском предприятии

в) договор на перевозку груза, регулирующий отношения нанимателя (фрахтователя) судна и его владельца (фрахтовщика)

Ответ: в

Задание 37. В мировой и российской практике взаимоотношения сторон и расчеты по общим авариям регулируют:

а) правила Лондонского института андеррайтеров

б) правила клубов взаимного страхования P&I

в) Йорк-Антверпенские правила

Ответ: в

Задание 38. Обязан ли страховщик возместить страхователю потерю в грузе, судне и по фрахту перевозки при наступлении страхового случая по договору морского страхования:

а) не обязан

б) обязан

в) не имеет значения

Ответ: б

Задание 39. Страховка «Зеленая карта»...

а) дает право находиться за рулем автомобиля в большинстве европейских стран

б) дает право на проезд по территории любой страны

в) вид обязательного страхования

Ответ: а

Задание 40. Страхование технических рисков является

а) обязательным видом страхования в России

б) добровольным видом страхования во всех странах

в) обязательным, практически во всех странах с развитой рыночной экономикой

Ответ: в

Задание 41. Если объект строится на условиях «под ключ», то вся ответственность за строительство и поставку материалов и оборудования

а) полностью лежит на генподрядчике

б) полностью лежит на заказчике

в) лежит и на заказчике, и на генподрядчике в равных долях

Ответ: а

Задание 42. Если подрядчиками оформляется *годовой открытый полис*, то договор страхования подрядчиков «от всех рисков» можно не заключать

а) в исключительных случаях

б) верно

в) неверно

Задание 43. Существует две формы перестрахования. Какая, из перечисленных, к ним не относится

а) факультативное перестрахование

б) облигаторное перестрахование

в) обязательное перестрахование

Ответ: в

Задание 44. К рискам внешнеэкономической деятельности относятся

а) таможенные риски

б) финансовые риски

в) экспортные риски

Ответ: б

Задание 45. Раскройте понятие страхования, его экономическую сущность

Ответ: ....

Задание 46. Охарактеризуйте риск как основу страховых отношений.

Ответ: ....

Задание 47. Система классификации рисков в страховании.

Ответ: ....

Задание 48. Как разделяется риск между участниками страховых отношений?

Ответ: ....

Задание 49. Какими способами формируется страховой портфель?

Ответ: ....

Задание 50. Охарактеризовать процедуру оформления договора страхования.

Ответ: ....

Задание 51. Что такое обязательное и добровольное страхование?

Ответ: ....

Задание 52. Орган регулирующий страховую деятельность в РФ

Ответ: ....

Задание 53. Что может служить основанием для отказа произвести страховую выплату?

Ответ: ....

Задание 54. В каких случаях договор страхования считается недействительным?

Ответ: ....

Задание 55. Недостатком железнодорожного транспорта является:

а) низкая производительность;

б) ограниченное количество перевозчиков;

в) относительно высокая себестоимость перевозок на большие расстояния;

г) недостаточная экологическая чистота.

Ответ: б

Задание 56. Недостатком автомобильного транспорта является:

а) малая грузоподъемность;

б) ограниченное количество перевозчиков;

в) большие капитальные вложения в производственно-техническую базу;

г) низкая скорость доставки.

Ответ: а

Задание 57. К постоянным затратам на перевозку относят:

- а) затраты на страхование транспортного средства;
- б) затраты на содержание производственно-технической базы и инфраструктуры транспорта;
- в) затраты на техническое обслуживание и текущий ремонт подвижного состава, включая запасные части и материалы;
- г) затраты на топливо, смазочные материалы, электроэнергию на движущие операции.

Ответ: а

Задание 58. К основным задачам транспортного обеспечения логистики относят (множественный выбор):

- а) управление материальными и связанными с ними информационными и финансовыми потоками с целью снижения общих затрат на продвижение товара от производителя к конечному потребителю;
- б) выбор транспортно - технологической схемы доставки;
- в) согласование транспортного процесса с работой склада;
- г) выбор перевозчика, включающий в себя определение вида транспорта, оператора перевозки и типа транспортного средства;
- д) заключение договора на закупку необходимых материальных ресурсов;

Ответ: б,в,г

Задание 59. Модели выбора вида транспорта:

- а) расчёт экономического эффекта от выбранного варианта по конкретной корреспонденции и расчёт равновыгодных расстояний сравниваемых видов транспорта;
- б) определение удельных расходов и дорожной составляющей на 1 км;
- в) расстояние перевозки грузов сравниваемыми видами транспорта;
- г) перевозки с учётом транспортно-экспедиционного обслуживания.

Ответ: а

Задание 60. Какие процессы можно отнести к услугам транспорта?

Ответ: ....

Задание 61. Какие задачи решаются при организации единых технологических процессов на транспорте?

Ответ: ....

Задание 62. В каких случаях система качества транспортного обслуживания считается хорошо организованной?

Ответ: ....

Задание 63. К постоянным затратам на перевозку относят:

Ответ: ....

Задание 64. Как определяется спрос на грузовые перевозки?

Ответ: ....

Задание 65. Производственный процесс и продукция транспорта представляют собой:

- а) подачу транспортных средств на погрузку;



- б) перемещение грузов или людей транспортными средствами;
- в) сырьё, топливо, полуфабрикаты, доставленные потребителю;
- г) территориальная продукция производства.

Ответ: б

Задание 66. Экономическая роль транспорта заключается в:

- а) координировании работы транспорта и взаимодействие при доставке грузов клиенту;
- б) унификации плановых, отчётных и экономических показателей;
- в) том, что это органичное звено производства, материальная база разделения труда, специализации и средства кооперирования.

Ответ: в

Задание 67. Общие показатели, характеризующие работу и развитие транспортных систем это:

- а) выражение транспортно-экономических связей, образующихся в процессе производства и обмена товарами;
- б) классификация грузо - пассажиропотоков по назначению;
- в) классификация грузо - пассажиропотоков по видам транспорта;
- г) унификация плановых, отчётных данных работы видов транспорта.

Ответ: а

Задание 68. Показатели технической и экономической работы транспорта это:

- а) планы перевозок пассажиров и грузов;
- б) расписание и графики движения транспортных средств;
- в) уровень транспортной работы, технико-эксплуатационные характеристики, экономические данные;
- г) потребности в перевозках и их распределение между видами транспорта.

Ответ: в

Задание 69. Стимул поиска новых интермодальных технологий:

- а) тарифные платы за перевозки;
- б) приведённые эксплуатационно-строительные затраты;
- в) использование принципов логистики и маркетинга в организации перевозок;
- г) совокупность дорог региона пригодных для движения транспортных средств.

Ответ: в

Задание 70. Какой транспорт имеет самую низкую себестоимость при транспортировке наливных грузов?

Ответ: ....

Задание 71. Перечислите критерии срочности и экономической эффективности доставки грузов.

Ответ: ....

Задание 72. Перечислите группы экономических показателей транспорта и факторы, их определяющие.

Ответ: ....

Задание 73. Техническая скорость - это:

Ответ: ....

Задание 74. Себестоимость перевозок это:

Ответ: ....

**ОПК-7. Способностью решать стандартные задачи профессиональной деятельности на основе информационной и библиографической культуры с применением информационно-коммуникационных технологий и с учетом основных требований информационной безопасности.**

Задание 1. Действие или событие, которое может привести к разрушению, искажению или несанкционированному использованию информационных ресурсов – это:

- а) защита информации;
- б) установка антивируса;
- в) угроза безопасности;
- г) обеспечение контроля над системой защиты.

Ответ: в

Задание 2. Компьютер, подключённый к Интернету, обязательно должен иметь:

- а) Web – сайт;
- б) установленный Web – сервер;
- в) IP – адрес.

Ответ: в

Задание 3. Для соединения компьютеров в сетях используются кабели различных типов. По какому из них передаётся информация, закодированная в пучке света?

- а) витая пара;
- б) телефонный;
- в) коаксиальный;
- г) оптико-волоконный.

Ответ: г

Задание 4. Модем- это устройство для:

- а) хранения информации;
- б) обработки информации в данный момент времени;
- в) передачи информации по телефонным каналам связи;
- г) вывода информации на печать.

Ответ: в

Задание 5. Гипертекст - это:

- а) простейший способ организации данных в компьютере, состоящий из кодов таблицы символьной кодировки;
- б) способ организации текстовой информации, внутри которой установлены смысловые связи между различными её фрагментами;
- в) прикладная программа, позволяющая создавать текстовые документы;
- г) способ передачи информации по заданному адресу.

Ответ: б

Задание 6. Браузеры являются:

- а) серверами Интернета;
- б) почтовыми программами;
- в) средством создания Web-страниц;

г) средством просмотра Web-страниц.

Ответ: г

Задание 7. Программное обеспечение делится на (множественный выбор):

- а) прикладное;
- б) системное;
- в) инструментальное;
- г) компьютерное;
- д) процессорное.

Ответ: а,б,в

Задание 8. С объектом операционной системы нельзя выполнить действие:

- а) создать;
- б) открыть;
- в) переместить;
- г) копировать;
- д) порвать.

Ответ: д

Задание 9. Операционная система относится к:

- а) прикладному программному обеспечению;
- а) системному программному обеспечению;
- б) инструментальному программному обеспечению.

Ответ: б

Задание 10. К архиваторам относятся программы (множественный выбор):

- а) WinZip.;
- б) WinRar.;
- в) DrWeb.;
- г) Word.

Ответ: а,б

Задание 11. К антивирусной программе относится:

- а) WinRar.;
- б) DrWeb.;
- в) Word.

Ответ: б

Задание 12. К системному программному обеспечению можно отнести (множественный выбор):

- а) операционную систему;
- б) системы управления базами данных;
- в) табличные процессоры;
- г) текстовые редакторы и издательские системы;
- д) драйверы.

Ответ: а,д

Задание 13. Свойство полноты определяет:

а) степень точности данных для производства новой информации, на основе имеющейся;

- а) степень достаточности данных для принятия решения;
- б) степень адекватности информации;

в) степень актуальности информации.

Ответ: б

Задание 14. Минимальной единицей измерения информации является:

- а) данные;
- б) байт;
- в) семантика;
- г) алфавит;
- д) единица;
- е) бит;
- ж) смысл.

Ответ: е

Задание 15. В 1Мб содержится бит:

- а) 8000;
- б) 8388608;
- в) 8192;
- г) 1024;
- д) 8,1024;
- е) -8388608;
- ж) 1000.

Ответ: г

Задание 16. Внешняя память служит для:

- а) хранения оперативной, часто изменяющейся информации в процессе решения задачи;
- б) долговременного хранения информации независимо от того, работает компьютер или нет;
- в) хранения информации внутри компьютера;
- г) обработки информации в данный момент времени.

Ответ: б

Задание 17. Логические функции табличных процессоров используются для:

- а) построения логических выражений;
- б) вычисления среднего значения, минимума, максимума;
- в) исчисления логарифмов, тригонометрических функций;
- г) определения размера ежемесячных выплат для погашения кредита, расчета амортизационных отчислений.

Ответ: а

Задание 18. Ячейка электронной таблицы определяется:

- а) областью пересечения строк и столбцов;
- б) именем, присваиваемым пользователем;
- в) номерами строк;
- г) именами столбцов.

Ответ: а

Задание 19. Как называются данные или программа на магнитном диске?

- а) папка;
- б) файл;
- в) дискета;
- г) каталог.

Ответ: б

Задание 20. Процессор обрабатывает информацию:

- а) в текстовом формате;
- б) в двоичном коде;
- в) на языке Pascal;
- г) на языке Python.

Ответ: б

Задание 21. Зарегистрированные сигналы – это:

- а) данные;
- б) потоки электромагнитных волн;
- в) способ передачи информации на большие расстояния;
- г) компьютерная сеть.

Ответ: а

Задание 22. К основным характеристикам процессора не относится:

- а) объем оперативной памяти;
- б) тактовая частота;
- в) частота системной шины;
- г) модель процессора.

Ответ: а

Задание 23. В программе Excel адрес \$ F \$15 – это:

- а) смешанный адрес ячейки;
- б) относительный адрес ячейки;
- в) абсолютный адрес ячейки;
- г) конкретный адрес.

Ответ: в

Задание 24. Операционная система – это:

- а) программное обеспечение, являющееся посредником между компьютером и пользователем;
- б) сервисная программа необходимая для настройки компьютера;
- в) программный комплекс для решения прикладных задач;
- г) комната для проведения операций.

Ответ: а

Задание 25. Запись формул в MS Excel. Укажите верный вариант.

- а) формула всегда начинается со знака равенства (=);
- б) формула всегда начинается со знака звездочка (\*);
- в) формула всегда записывается в кавычках ("");
- г) формула начинается с адреса ячейки.

Ответ: а

Задание 26. Какое устройство в ЭВМ относится к внешним:

- а) принтер;
- б) центральный процессор;
- в) оперативная память;
- г) блок питания.

Ответ: а

Задание 27. Информацию, не зависящую от личного мнения или суждения, можно назвать:

- а) достоверной;
- б) актуальной;
- в) объективной;
- г) полезной;
- д) понятной.

Ответ: в

Задание 28. Информацию, отражающую истинное положение дел, называют:

- а) понятной;
- б) достоверной;
- в) объективной;
- г) полной;
- д) полезной.

Ответ: б

Задание 29. Информацию, существенную и важную в настоящий момент, называют:

- а) полезной;
- б) актуальной;
- в) достоверной;
- г) объективной;
- д) полной.

Ответ: б

Задание 30. Устройствами ввода информации являются (множественный выбор):

- а) принтер;
- б) клавиатура;
- в) сканер;
- г) модем;
- д) микрофон;
- е) наушники

Ответ: б,в,д

Задание 31. Может ли в одном каталоге быть два файла с одинаковыми именами?

Ответ ....

Задание 32. Алгоритм – это:

Ответ ....

Задание 33. Присвоение пользователю (объекту или субъекту ресурсов) уникальных имен и кодов, называется:

Ответ ....

Задание 34. Проверка полномочий или проверка права пользователя на доступ к конкретным ресурсам и выполнение определенных операций над ними, называется:

Ответ ....

Задание 35. Компьютерная сеть – это:

Ответ ....

Задание 36. Провайдер – это:

Ответ ....

Задание 37. Программное обеспечение - это:

Ответ ....

Задание 38. Закончите определение

Набор служебных программ, позволяющих операционной системе работать с тем или иным устройством компьютера – это

Ответ: ....

Задание 39. Информатика - это

Ответ: ....

Задание 40. Информационные технологии – это:

Ответ: ....

Задание 41. Прикладные программы – это:

Ответ: ....

Задание 42. Оперативная память – это:

Ответ: ....

Задание 43. В формуле содержится ссылка на ячейку \$A1. Эта ссылка изменится при копировании формулы в нижележащие ячейки?

Ответ: ....

Задание 44. Диаграмма изменится, если внести изменения в данные таблицы, на основе которых она построена?

Ответ: ....

Задание 45. Круговая диаграмма используется для:

Ответ: ....

Задание 46. Табличный процессор — это программный продукт, предназначенный для:

Ответ:...

Задание 47. Вертикальная столбиковая диаграмма используется для:

Ответ: ....

Задание 48. В формуле содержится ссылка на ячейку A\$1. Эта ссылка изменится при копировании формулы в нижележащие ячейки?

Ответ: .....

Задание 49. Основной элемент электронной таблицы:

Ответ: ....

Задание 50. Диаграммы MS Excel – это инструмент, предназначенный для:

Ответ: ....

Задание 51. Адрес ячейки в электронной таблице определяется:

Ответ: ...

Задание 52. Архивация файлов – это:

Ответ: ....

Задание 53. Какую структуру образуют папки (каталоги)?

Ответ ....

Задание 54. Результатом вычислений в ячейке C1 будет:

		B	C
		=	=A1+B
	A1*2	1	

Ответ ...

Задание 55. Драйвер – это:

Ответ ....

Задание 56. При перемещении или копировании в электронной таблице относительные ссылки:

Ответ ....

Задание 57. При перемещении или копировании в электронной таблице абсолютные ссылки:

Ответ ....

Задание 58. Перечислите устройства вывода информации.

Ответ ....

Задание 59. Какая формула будет получена при копировании в ячейку D3, формулы из ячейки D2

	A	B	C	D	E
1	23	4	34	272	
2	8	15	52	416	
3	11	7	45		

Ответ ...

Задание 60. Какая формула будет получена при копировании в ячейку D3, формулы из ячейки D2



	A	B	C	D
1	23	4	34	272
2	8	15	52	416
3	11	7	45	

Ответ ...

Задание 61. Аналитик – это:

- а) специалист в области анализа и моделирования;
- б) специалист в предметной области;
- в) человек, решающий определенные задачи;
- г) человек, который имеет опыт в программировании.

Ответ: а

Задание 62. Эксперт – это:

- а) специалист в области анализа и моделирования;
- б) специалист в предметной области;
- в) человек, решающий определенные задачи;
- г) человек, который имеет опыт в программировании.

Ответ: б

Задание 63. Задача кластеризации заключается в:

- а) нахождении частых зависимостей между объектами или событиями;
- б) определении вида объекта по его характеристиками;
- в) определении по известным характеристиками объекта значение некоторого его параметра;
- г) поиске независимых групп и их характеристик во всем множестве анализируемых данных.

Ответ: г

Задание 64. К статистическим методам обработки данных относят:

Ответ: ....

Задание 65. Регрессионный анализ данных – это:

Ответ: ....

Задание 66. Корреляционный анализ данных – это:

Ответ: ....

Задание 67. Дайте понятие визуализации данных.

Ответ: ....

Задание 68. Парная линейная регрессия это:

Ответ: ....

Задание 69. Спецификация – это:

Ответ: ....

Задание 70. Верификация – это:

Ответ: ....

Задание 71. Обозначение структурированных и неструктурированных данных огромных объёмов и значительного многообразия называется:

Ответ: ....

Задание 72. Совокупности методов обнаружения в данных ранее неизвестных, нетривиальных, практически полезных и доступных интерпретации знаний, необходимых для принятия решений в различных сферах человеческой деятельности называют:

Ответ: ....

Задание 73. Как называется раздел информатики, изучающий проблемы анализа, обработки и представления данных в цифровой форме?

Ответ: ....

Задание 74. Информационная система – это:

- а) любая система обработки информации;
- б) система обработки текстовой информации;
- в) система обработки графической информации;
- г) система обработки табличных данных;
- д) нет верного варианта.

Ответ: а

Задание 75. Системы управления базами данных – это:

- а) программное средство для автоматизации вычислений;
- б) совокупность нескольких программ предназначенных для совместного использования БД многими пользователями;
- в) система для построения и модифицирования графических объектов;
- г) совокупность языковых и программных средств, предназначенных для создания, ведения и совместного использования БД многими пользователями.

Ответ: г

Задание 76. В СУБД обязательно должно входить (множественный выбор):

- а) процессор языка запросов;
- б) командный интерфейс;
- в) визуальная оболочка;
- г) система помощи.

Ответ: а,б

Задание 77. Взаимодействие пользователя с СУБД происходит через:

- а) базу данных;
- б) веб-сервер;
- в) прикладную программу;
- г) удаленное клиентское приложение.

Ответ: в

Задание 78. Таблицы в базах данных предназначены для:

- а) хранения данных базы;
- б) отбора и обработки данных базы;
- в) ввода данных базы и их просмотра;
- г) автоматического выполнения группы команд;
- д) выполнения сложных программных действий.

Ответ: а

Задание 79. Сетевая база данных – это:

- а) БД, в которой информация организована в виде прямоугольных таблиц;
- б) БД, в которой элементы в записи упорядочены, т.е. один элемент считается главным, остальные подчиненными;
- в) БД, в которой записи расположены в произвольном порядке;
- г) БД, в которой принята свободная связь между элементами разных уровней.

Ответ: г

Задание 80. Чтобы обеспечить ситуацию, при которой удаление записи в главной таблице приводит к автоматическому удалению связанных полей в подчиненных таблицах необходимо:

- а) установить связи между таблицами;
- б) установить обеспечение целостности данных;
- в) установить каскадное удаление связанных полей;
- г) установить тип объединения записей в связанных таблицах.

Ответ: в

Задание 81. Для исключения наличия повторяющихся записей в таблице необходимо:

- а) определить ключевое поле;
- б) определить внешний ключ;
- в) упорядочить строки таблицы;
- г) проиндексировать поля таблицы.

Ответ: а

Задание 82. Организованную совокупность структурированных данных в определенной предметной области называют:

- а) электронной таблицей;
- б) маркированным списком;
- в) базой данных;
- г) многоуровневым списком.

Ответ: в

Задание 83. Лицо или группа лиц, отвечающих за выработку требований к БД, ее проектирование, создание, эффективное использование и сопровождение – это:

- а) администратор базы данных;
- б) диспетчер базы данных;
- в) программист базы данных;
- г) пользователь базы данных;
- д) технический специалист.

Ответ: а

Задание 84. Какую модель данных можно изобразить графом, представленным на рисунке?

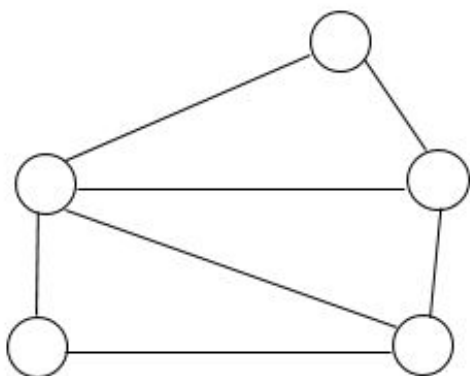

Ответ: \_\_\_\_\_

Задание 85. Что такое запрос?

Ответ: ....

Задание 86. Что называют ключевым полем?

Ответ: ....

Задание 87. Основным объектом для хранения информации в реляционных базах данных является:

Ответ: ....

Задание 88. Банк данных это:

Ответ: ....

Задание 89. Строки таблицы называют:

Ответ: ....

Задание 90. В реляционных базах данных данные организованы в виде:

Ответ: ....

Задание 91. Совокупность особых двумерных таблиц называется:

Ответ: ....

Задание 92. В чём состоит особенность поля типа «Мемо»?

Ответ: ....

Задание 93. Атрибут или множество атрибутов внутри отношения, которое соответствует потенциальному ключу некоторого (может быть, того же самого) отношения, называется:

Ответ: ....

Задание 94. Небольшому моноотраслевому холдингу для комплексной автоматизации управления предприятием – материальными, производственными, кадровыми и финансовыми ресурсами, в единой информационной базе можно выбрать:

в) 1С:ERP

г) 1С:ЗУП КОРП.

Ответ: а

Задание 95. Для оценки эффективности капиталовложений можно использовать программы? (множественный выбор)

- а) Project Expert;
- б) Альт –Инвест;
- в) Финансовый анализ,
- г) Audit Expert.

Ответ: а, б

Задание 96. Правовые справочные системы в России (множественный выбор):

- а) «Консультант Плюс»;
- б) «Гарант»;
- в) Italguire.

Ответ: а, б

Задание 97. Программа позволяющая «прожить» планируемые инвестиционные решения без потери финансовых средств, предоставить необходимую финансовую отчётность потенциальным инвесторам и кредиторам, обосновать для них эффективность участия в проекте.

- а) Project Expert;
- б) Audit Expert;
- в) 1С;
- г) Sales Expert.

Ответ: а

Задание 98. К справочным системам относятся:

- а) «Система Главбух»;
- б) АИС «Налог».

Ответ: а

Задание 99. Программно-аппаратный комплекс, предназначенный для сбора, хранения, обработки и передачи информации – это:

Ответ: ....

Задание 100. Процесс преобразования информации на основе методов сбора, регистрации, передачи, хранения и обработки данных в целях обеспечения подготовки, принятия и реализации управленческого решения с использованием средств вычислительной техники – это:

Ответ: ....

Задание 101. Программа позволяющая в комплексе автоматизировать задачи, связанные с расчетом заработной платы персонала и реализацией кадровой политики, начисление всех положенных налогов и отчислений (конфигурация 1С) – это:

Ответ: .....

Задание 102. Облачные сервисы компании Тензор – это:

Ответ: .....

Задание 103. SaaS: облачные сервисы для целей финансового анализа, учета.

Ответ: .....

Задание 104. Верификация модели – это:

- а) статистический анализ модели;

- б) определение конечных целей моделирования;
  - в) сбор необходимой статистической информации;
  - г) сопоставление реальных и модельных данных, проверка адекватности модели.
- Ответ: г

Задание 105. В линейной регрессии  $Y=b_0+b_1X+E$  параметрами уравнения регрессии являются (множественный выбор):

- а)  $b_0$ ;
- б)  $Y$ ;
- в)  $X$ ;
- г)  $b_1$ .

Ответ: а,г

Задание 106. Величина коэффициента регрессии показывает:

- а) среднее изменение фактора при изменении результата на одну единицу измерения;
- б) насколько процентов изменится результат при изменении фактора на 1%;
- в) значение тесноты связи между фактором и результатом;
- г) среднее изменение результата при изменении фактора на одну единицу измерения.

Ответ: г

Задание 107. К классам эконометрических моделей относятся (множественный выбор):

- а) системы нормальных уравнений;
- б) корреляционно-регрессивные модели;
- в) модели временных рядов;
- г) автокорреляционные функции.

Ответ: а,б,в

Задание 108. Значимость уравнения регрессии в целом оценивает:

- а) F-критерий Фишера;
- б) t-критерий Стьюдента;
- в) коэффициент детерминации,  $r^2_{xy}$ .

Ответ: а

Задание 109. Наиболее наглядным видом выбора уравнения парной регрессии является:

Ответ: ....

Задание 110. Величина коэффициента детерминации характеризует:

Ответ: ....

Задание 111. Величина коэффициента эластичности показывает:

Ответ: ....

Задание 112. Корреляция подразумевает наличие связи между:

Ответ: ....

Задание 113. Не существует такого способа доставки при заказе в интернет-магазине:

- а) курьерская доставка
- б) почтовая доставка

в) отложенная доставка

Ответ: в

Задание 114. Виртуальная доска объявлений представляет собой:

а) вариант электронной торговли

б) форма хостинга

в) оба варианта верны

Ответ: а

Задание 115. Что из представленного относят к электронной коммерции?

а) электронную почту

б) электронное движение капитала

в) спам

Ответ: б

Задание 116. Правильно укажите одно из преимуществ электронной коммерции для организаций.

а) большой выбор товаров и услуг

б) глобальный масштаб

в) более дешевые продукты и услуги

Ответ: б

Задание 117. Электронная коммерция:

а) не включает в себя исследование рынка

б) не включает в себя поддержку покупателей после продажи

в) не включает в себя поиск помещения для продажи

Ответ: в

Задание 118. Начало развития электронной коммерции связано с

а) сеть ресторанов Pizza Hunt

б) производственно-торговой группой компаний IKEA

в) сетью ресторанов Mcdonald's

Ответ: а

Задание 119. История электронной коммерции (краткая историческая справка).

Ответ...

Задание 120. Понятие электронной коммерции, преимущества и недостатки?

Ответ...

Задание 121. Основные понятия: киберпространство, е-бизнес, е-коммерция.

Ответ...

Задание 122. Произведите сравнение традиционного бизнеса с электронным.

Ответ...

Задание 123. Основные субъекты электронной коммерции.

Ответ...

Задание 124. Виды электронной коммерции или основные формы присутствия в Интернет.

Ответ...

Задание 125. Какие преимущества предоставляют цифровые технологии по сравнению с традиционными форматами ведения экономической деятельности?

- а) возможность практически бесконечного воспроизведения информации без ущерба для качества;
- б) широкий диапазон типов информации, с которой работают цифровые технологии (текст, медиа и т.п.);
- в) высокая скорость передачи информации;
- г) высокая защищенность технологических и организационных инноваций.

Задание 126. Какой признак позволяет идентифицировать цифровую экономику?

- а) информатизация сферы управления;
- б) интеграция физических и цифровых объектов в сфере производства и потребления;
- в) формирование сетевой модели экономической деятельности;
- г) развитие интернет-коммуникаций как средства обмена информацией.

Ответ: б

Задание 127. Каких изменений в организации экономической деятельности в меньшей степени требуют цифровые технологии?

- а) изменение бизнес-моделей;
- б) изменение организационных структур;
- в) формирование цифровой культуры;
- г) трансформации этических норм.

Ответ: г

Задание 128. Для какой сферы экономической деятельности в рамках решения основных производственных задач в наименьшей степени могут быть применимы технологии Интернета вещей (IoT)?

- а) жилищно-коммунальное хозяйство;
- б) транспорт;
- в) государственное управление;
- г) здравоохранение.

Ответ: в

Задание 129. Какой из структурных элементов не относится драйверам технологии индустриального интернета («Индустрия 4.0»), которая, в свою очередь, формирует четвертую промышленную революцию с соответствующим экономическим укладом?

- а) «умные» сенсоры;
- б) беспроводные сети;
- в) дополненная реальность;
- г) облачные сервисы.

Ответ: г

Задание 130. Каково место материального сектора производства и в цифровой экономике?

- а) материальный сектор производства и цифровые платформы существуют автономно в экономике;
- б) материальный сектор производства будет замещен цифровыми платформами;
- в) материальный сектор производства нуждается в цифровых платформах для обеспечения коммуникаций с контрагентами;
- г) материальный сектор производства обеспечит гибель цифровых платформенных решений.



Ответ: в

Задание 131. Цифровые платформы как источник данных для систем контроля.

Ответ...

Задание 132. Цифровые сервисы как средство адаптации социально уязвимых слоёв населения.

Ответ...

Задание 133. Цифровое неравенство доступа к цифровым сервисам.

Ответ...

Задание 134. Большие данные как основа принятия управленческих решений.

Ответ...

Задание 135. Цифровые навыки и компетенции и способы их развития.

Ответ...

Задание 136. Цифровые технологии социального контроля в городском пространстве.

Ответ...

**ПК-1. Владением навыками использования основных теорий мотивации, лидерства и власти для решения стратегических и оперативных управленческих задач, а также для организации групповой работы на основе знания процессов групповой динамики и принципов формирования команды, умение проводить аудит человеческих ресурсов и осуществлять диагностику организационной культуры**

Задание 1. Организационная наука рассматривает триединую организацию:

- а) персонала, производства, управления;
- б) планирования, контроля, мотивации;
- в) вещей, людей, идей;
- г) привлечения, переработки ресурсов, производства продукции.

Ответ: в

Задание 2. Набор элементов, представляющих автономную область внутри системы, называется:

- а) подгруппой;
- б) подсистемой;
- в) подмножеством.

Ответ: б

Задание 3. Закон организации представляет собой:

- а) договорные обязательства членов организации;
- б) устойчивую связь явлений или событий, присущую организациям;
- в) правила, установленные во внутренних нормативных актах организации;
- г) субъективную зависимость, периодически проявляющуюся в социальных организациях.

Ответ: б

Задание 4. Управление организацией – это:

- а) выдача четких распоряжений и приказов непосредственным исполнителям задания;
- б) обеспечение согласованных действий членов организации, направленных на достижение общей цели;
- в) неукоснительное выполнение исполнителями приказов и распоряжений вышестоящих начальников;
- г) верный вариант отсутствует.

Ответ: б

Задание 5. Структуры организаций отличаются друг от друга:

- а) сложностью, соотношением централизации и децентрализации, степенью формализации;
- б) размерами, сложностью, формализацией;
- в) соотношением централизации и децентрализации, количеством элементов, сложностью;
- г) размерами, соотношением централизации и децентрализации, количеством элементов.

Ответ: а

Задание 6. «Каждая материальная система стремится достичь наибольшего суммарного потенциала при прохождении этапов жизненного цикла» – это формулировка закона:

- а) информированности-упорядоченности;
- б) относительных сопротивлений;
- в) развития;
- г) синергии.

Ответ: в

Задание 7. Закон информированности-упорядоченности:

- а) в условиях глобального информационного пространства выживают только очень крупные организации;
- б) наибольшими возможностями устойчивого поступательного развития обладает организация, обеспеченная полной, достоверной, структурированной информацией;
- в) в конкурентной борьбе побеждает организация, обладающая максимальными денежными средствами, которые она может тратить на рекламу и создание положительного имиджа;
- г) успешная организация завоевывает максимальную долю рынка, опираясь на инновации, в том числе информационные.

Ответ: б

Задание 8. Анализ – это:

- а) выявление главного фактора, влияющего на устойчивое функционирование рассматриваемой системы;
- б) представление сложного объекта в виде простых составляющих и определение связей между ними;
- в) соединение простых составляющих объекта в единое целое по известным правилам;
- г) восхождение от абстрактного к конкретному.

Ответ: б

Задание 9. Синтез – это:

- а) выявление главного фактора, влияющего на устойчивое функционирование рассматриваемой системы;
- б) представление сложного объекта в виде простых составляющих и определение связей между ними;
- в) соединение составляющих объекта в единое целое по определенным правилам;
- г) восхождение от абстрактного к конкретному.

Ответ: в

Задание 10. Недостатками линейной организационной структуры управления являются (множественный выбор):

- а) нечеткие взаимосвязи типа «начальник – подчиненный»;
- б) чрезмерная нагрузка на базовый уровень управления;
- в) медленное решение задач, возникающих между структурными подразделениями;
- г) медленная реакция на прямые управленческие воздействия;
- д) нечетко выраженная ответственность;
- е) сложность построения.

Ответ: б,в

Задание 11. Микросреда организации.

Ответ: ....

Задание 12. Макросреда организации.

Ответ: ....

Задание 13. Признаки организации.

Ответ: ....

Задание 14. Виды организаций.

Ответ: ....

Задание 15. Понятие и сущность организационного поведения.

Ответ: ....

Задание 16. Факторы, влияющие на организационное поведение.

Ответ: ....

Задание 17. Понятие лидерства в организации.

Ответ: ....

Задание 18. Основы формирования команд.

Ответ: ....

Задание 19. Современные подходы к организации групповой и командной работы.

Ответ: ....

Задание 20. Критерии эффективности деятельности организации.

Ответ: ....

Задание 21. К аргументам в пользу социальной ответственности относятся:

- а) любая — социальная, так и юридическая ответственность является средством обеспечения и охраны общественных отношений.
- б) недостаточный уровень занятости широкой аудитории, недостаточность умений решать социальные проблемы.
- в) изменение потребностей и ожиданий широкой аудитории, наличие ресурсов для решения социальных проблем, моральный облик вести себя социально ответственным.
- г) моральный долг вести себя социально ответственным, расходы на социальную привлекательность

Ответ: в

Задание 22. Кто относится к субъектам социальной ответственности?

- а) руководители предприятия, инвесторы, предприниматели.
- б) предприниматели, владельцы, наблюдатели
- в) инвесторы, владельцы, работники
- г) государство, бизнес — предприятия, общество и человек

Ответ: г

Задание 23. Возможность для организации реализовать свои потребности в выживании, безопасности, устойчивости — это:

- а) социальная ответственность бизнеса;
- б) социальный тренд;
- в) социально ответственное поведение.

Ответ: в

Задание 24. К основным видам социальной ответственности относятся:

- а) политическая, корпоративная, нравственная, правовая, религиозная ответственность
- б) ответственность за чистоту окружающей среды; ответственность перед работниками; ответственность перед потребителями
- в) ответственность за государство, за общество, за экономию, за человека

Ответ: а

Задание 25. Какие бывают формы социальной ответственности

- а) традиционная, помощь, благотворительность
- б) традиционность, благотворительность, меценатство
- в) традиционная, меценатство, спонсорство

Ответ: б

Задание 26. В чем особенности социального управления?

- а) это целенаправленное управление трудовым коллективом, людьми
- б) это целенаправленное воздействие на общество для его благоустройства, сохранения, совершенствования и развития
- в) это саморегулирование общества и публичного администрирования
- г) рационально организованная иерархическая система управления на государственном уровне

Ответ: б

Задание 27. Социальная ответственность бизнеса проявляется:

- а) во внутренних социальных инвестициях в человеческий капитал; в благотворительности владельцев и топ — менеджмента предприятий обществу, спонсорская помощь детям сиротам и больницам

- б) взаимодействие с внешними инвесторами, которые могут вкладывать средства в бизнес — инфраструктуру
  - в) участие в избирательных компаниях
  - г) реструктуризация и обновление производства, выплата заработной платы, надлежащие условия труда персонала
- Ответ: а

Задание 28. К аргументам против социальной ответственности относятся:

- а) изменение потребностей и ожиданий широкой аудитории, наличие ресурсов для решения социальных проблем; повышение уровня жизни населения
  - б) неблагоприятные для бизнеса долгосрочные перспективы
  - в) недостаточный уровень занятости широкой аудитории, недостаточность умений решать социальные проблемы; нежелание государства и предпринимателей осуществлять благотворительные поступки
  - г) недостаточный уровень отчетности широкой аудитории; не благоприятны для бизнеса долгосрочные перспективы
- Ответ: в

Задание 29. Практическую реализацию основных положений социальной государственности осуществляет главным образом:

- а) а. государственная политика
  - б) социальная политика
  - в) гуманитарная политика
  - г) информационная политика
- Ответ: б

Задание 30. Основным субъектом социальной политики являются:

- а) политические партии
  - б) общественные объединения
  - в) человек
  - г) государство
- Ответ: г

Задание 31. Уровни корпоративной социальной ответственности.

Ответ: ....

Задание 32. Основные принципы корпоративной социальной ответственности.

Ответ: ....

Задание 33. . Сущность и понятие социальных инвестиций.

Ответ: ....

Задание 34. Специфика корпоративной социальной ответственности для малого бизнеса.

Ответ: ....

Задание 35. Внутренняя социальная политика компании.

Ответ: ....

Задание 36. Корпоративная социальная ответственность и имидж организации.

Ответ: ....

Задание 37. Основные направления корпоративной социальной ответственности.

Ответ: ....

Задание 38. по каким критериям определяется эффективность корпоративной социальной ответственности?

Ответ: ....

Задание 39. Какова роль государства в социальном инвестировании?

Ответ: ....

Задание 40. Понятие стейкхолдеров.

Ответ: ....

Задание 41. Социальное развитие организации предполагает (множественный выбор):

- а) повышение производительности труда;
- б) совершенствование социальной структуры персонала;
- в) стимулирование средствами как материального вознаграждения, так и нравственного поощрения эффективного труда; рост жизненного уровня работников и членов их семей;
- г) улучшение финансовых показателей деятельности организации;
- д) создание и поддержание в коллективе здоровой социально-психологической атмосферы;
- е) обеспечение социального страхования работников, соблюдения их социальных гарантий и гражданских прав.

Ответ: б,д,е

Задание 42. Составной частью концепции гуманизации труда являются (множественный выбор):

- а) обогащение содержания труда;
- б) максимизация прибыли;
- в) обеспечение нормальных, достойных человека условий жизнедеятельности - здоровых условий труда и быта, благоприятной микроэкологии труда;
- г) снижение издержек на персонал;
- д) предоставление работнику возможностей для самовыражения и самоутверждения, реализации своих способностей, трудового потенциала и творческой инициативы.

Ответ: в,д

Задание 43. К факторам внутренней социальной среды организации относятся (множественный выбор):

- а) потенциал организации;
- б) социальная инфраструктура организации;
- в) условия работы и охрана труда; вне рабочее время и использование досуга;
- г) организационная структура;
- д) социальная защищенность работников;
- е) конкуренты;
- ж) социально-психологический климат коллектива;
- з) материальное вознаграждение труда и семейные бюджеты.

Ответ: б,д,ж

Задание 44. К основным представителям школы научного менеджмента относятся:

- а) Ф. Тейлор;
- б) Э. Мэйо;
- в) Г. Эмерсон;
- г) М. Фоллет.

Ответ: а

Задание 45. В чем заключается социальная ответственность организации:

- а) учет в социальном развитии предприятия только потребностей и интересов наемных работников;
- б) добровольный вклад в развитие общества в социальной, экономической и экологической сферах, связанный напрямую с основной деятельностью компании и выходящий за рамки определенного законодательного минимума;
- в) производство товаров и услуг по самой низкой цене для общества.

Ответ: б

Задание 46. Социальная ответственность предприятия означает, что предприятие проводит:

- а) социальную политику в отношении своего персонала;
- б) социальную политику в отношении людей, проживающих в местных сообществах, являющихся внешней для нее средой.

Ответ: а

Задание 47. К основным «заинтересованным» в деятельности организации сторонам относятся (множественный выбор):

- а) собственники
- б) органы государственного управления;
- в) персонал;
- г) поставщики и бизнес-партнеры;
- д) некоммерческие и общественные организации.

Ответ: а,б,г

Задание 48. Какой из показателей не имеет прямого отношения к оценке качества трудовой жизни (множественный выбор):

- а) безопасность труда;
- б) использование рабочего времени;
- в) уровень организации труда;
- г) распределение заработка;
- д) распределение средств по направлениям материальной помощи;
- е) уровень технологии.

Ответ: д,е

Задание 49. Социал-демократическая модель социальной политики отличается от либеральной (множественный выбор):

- а) высокой ролью государства в обобществлении доходов и существенным значением общенациональных социальных механизмов управления;
- б) меньшей степенью государственного вмешательства в социально-экономические процессы;
- в) большой ролью профсоюзов в решении социальных проблем;
- г) большим значением частных систем страхования;
- д) приоритетным значением обязательного социального страхования.

Ответ: б,в

Задание 50. Главной целью государственной политики в сфере социально-трудовых отношений является обеспечение каждому трудоспособному человеку условий:

- а) позволяющих ему своим трудом поддерживать необходимый уровень жизни;
- б) которые позволят ему жить всю жизнь в достатке;
- в) позволяющих ему обеспечить своих родных и близких.

Ответ: а

Задание 50. Назовите объект управления социальным развитием организации.

Ответ: ....

Задание 51. Какие условия определяют социальную среду организации?

Ответ: ....

Задание 52. Что означает «гуманизация труда» в современном понимании?

Ответ: ....

Задание 53. Дайте определение «удовлетворенности трудом».

Ответ: ....

Задание 54. Взаимодействием каких факторов обусловлены социальные процессы в организациях?

Ответ: ....

Задание 55. Укажите основные направления гуманизации труда.

Ответ: ....

Задание 56. Какие условия определяют социальную среду организации?

Ответ: ....

Задание 57. В чем состоят проблемы социального партнёрства?

Ответ: ....

Задание 58. Социальные аспекты мотивации труда.

Ответ: ....

Задание 59. Что такое потенциал организации?

Ответ: ....

Задание 60. Дайте определение понятию «социальная инфраструктура».

Ответ: ....

**ПК-2. Владением различными способами разрешения конфликтных ситуаций при проектировании межличностных, групповых и организационных коммуникаций на основе современных технологий управления персоналом, в том числе в межкультурной среде.**

Задание 1. Одна из классификаций систем электронного документооборота делится на (множественный выбор):

- а) универсальные;
- б) стандартные;
- в) индивидуально разрабатываемые;
- г) комбинированные;



д) корпоративные

Ответ: а, в, г

Задание 2. По принципам работы системы электронного документооборота бывают следующих видов (множественный выбор):

а) классические;

б) на основе баз данных;

в) коробочные;

г) облачные решения.

Ответ: а, б, г

Задание 3. К техническим возможностям современных систем электронного документооборота относятся (множественный выбор):

а) управление документами;

б) организация бумажной работы вручную;

в) интеграция с офисными программами.

Ответ: а, г

Задание 4. Требования к системе электронного документооборота подразделяются на (множественный выбор):

а) масштабируемость;

б) дисфункциональность;

в) импортонезависимость;

г) быстроедействие.

Ответ: б, в, г

Задание 5. Можно ли совмещать электронный документооборот с бумажным документооборотом?

а) да;

б) нет;

в) можно, но не всегда нужно.

Ответ: в

Задание 6. По виду документов, которые проходят через электронный документооборот можно выделить (множественный выбор):

а) бухгалтерский;

б) кадровый;

в) управленческий;

г) производственный;

д) складской.

Ответ: а, б, в, д

Задание 7. Каких видов бывает электронная подпись? (множественный выбор)

а) сложная;

б) квалифицированная;

в) неквалифицированная.

Ответ: б, в

Задание 8. Workflow-системы – это:

а) системы, использующиеся для сбора, управления, хранения информации и предоставления к ней доступа сотрудникам компании;

б) системы, обеспечивающие автоматизацию не отдельных функций, а бизнес-процессов компании;

в) системы структурированного хранения документов, обеспечивающие надежность хранения, разграничение прав доступа, удобный и быстрый поиск.

Ответ: б

Задание 9. За нарушения правил работы с документами установлены следующие виды ответственности (множественный выбор):

а) финансово-правовая ответственность

б) материальная

в) административная ответственность

г) уголовная ответственность

Ответ: в,г

Задание 10. Локальные требования к организации документационного обеспечения управления в конкретной организации установлен

а) Федеральным законом

б) ГОСТ

в) указом Президента

г) Инструкцией по делопроизводству

Ответ: г

Задание 11. Выберите правильные варианты указания даты(множественный выбор):

а) 5 июня 2018 года

б) 05.06.2018

в) 05.06.18

г) 05 июня 2018 года

Ответ: а,б

Задание 12. Дата документа – это (множественный выбор):

а) дата его составления

а. дата его получения

б. дата его подписания

с. дата события

Ответ: в,г

Задание 13. Указания руководителя должны быть оформлены в виде

а) резолюции

б) грифа утверждения

в) грифа согласования

г) визы

Ответ: а

Задание 14. Назовите части текста приказа:

а) констатирующая, вводная

б) основная, распорядительная

в) констатирующая, распорядительная

г) вводная, основная

Ответ: в

Задание 15. Свод правил, регулирующих деятельность организаций, их взаимоотношения с другими организациями и гражданами, права и обязанности в сфере государственной или хозяйственной деятельности - это:

- а) устав
- б) положение
- в) должностная инструкция
- г) штатное расписание

Ответ: а

Задание 16. Электронный документ – это:

Ответ: ...

Задание 17. Оператор электронного документооборота – это:

Ответ: ...

Задание 18. Перечислите возможности современных систем электронного документооборота:

Ответ: ...

Задание 19. Укажите 3 наиболее распространенные системы ведения электронного документооборота:

Ответ: ...

Задание 20. Опишите основные принципы электронного документооборота.

Ответ: ...

Задание 21. Универсальные системы электронного документооборота – это:

Ответ: ...

Задание 22. В каких сферах жизнедеятельности необходима система электронного документооборота?

Ответ: ...

Задание 23. Управление корпоративными информационными ресурсами (ЕСМ) – это:

Ответ: ...

Задание 24. Какие требования предъявляются к тесту документа?

Ответ: ...

Задание 25. Приведите примеры информационно-справочных документов.

Ответ: ...

Задание 26. Что такое номенклатура дел?

Ответ: ...

Задание 27. Классификация документов.

Ответ: ...

Задание 28. Стандартизация документов – это:

Ответ: ...

Задание 29. Унификация документов – это:

Ответ: ...

Задание 30. Как проходит согласование документов в организации?

Ответ: ...

Задание 31. Оценка «языка собеседника»:

а) дает возможность собеседнику показать уровень знаний, комбинировать различные типы Заданиеов;

б) позволяет передавать информацию на уровне профессиональной компетентности собеседника;

в) позволяет подстроиться под тип речи собеседника, что увеличивает эффективность передачи информации.

Ответ: в

Задание 32. Идентификация (множественный выбор):

а) предполагает при передаче информации поставить себя на место собеседника, чтобы лучше понять его, учесть его интересы и цели;

б) позволяет передавать информацию на уровне профессиональной компетентности собеседника;

в) позволяет гибко менять свое поведение, изменять тип подачи информации.

Ответ: а, б

Задание 33. Расположите коммуникативные процессы в становлении малой группы по очередности их возникновения:

а) стадия нормаустановления;

б) стадия протеста;

в) стадия формирования;

г) стадия сотрудничества.

Ответ: в, а, г, б

Задание 34. Человек, который обычно весьма активен, предпочитает идти к разрешению конфликта своим определенным путем, используя стиль:

а) приспособления;

б) конкуренции;

в) компромисса.

Ответ: б

Задание 35. Хорошая репутация бизнесмена базируется, в первую очередь, на профессионализме и:

а) вежливости;

б) привлекательном имидже;

в) деловой обязательности.

Ответ: в

Задание 36. Место проведения совещания:

а) встречи могут проходить в помещении каждого из участников совещания или на нейтральной территории;

б) встречи могут проходить только в помещении каждого из участников совещания;

в) встречи могут проходить только на нейтральной территории.

Ответ: а

Задание 37. Для создания позитивного психологического климата на совещании необходимо:

а) навязывать свою позицию, особенно руководителю, авторитет которого может сказаться на эффективности выступления;

б) не допускать недоброжелательного тона на выступлениях участников и руководителя;

в) пресекать агрессивные реплики со стороны участников.

Ответ: б

Задание 38. Адресат манипуляции в деловом общении – это:

а) партнер, который может стать жертвой манипуляции;

б) партнер, на которого направлено манипулятивное воздействие;

в) партнер, который использует манипулятивные приемы психологического воздействия.

Ответ: б

Задание 39. Деловые партнеры с визуальной модальностью мыслят преимущественно:

а) аудиальными образами;

б) зрительными образами;

в) тактильными образами.

Ответ: б

Задание 40. Неосознанная готовность человека определенным привычным образом воспринимать и оценивать каких-либо людей и реагировать определенным, заранее сформированным образом без полного анализа конкретной ситуации эмпатия  
идентификация установка

а) эмпатия

б) идентификация

в) установка

г) проекция

Ответ: в

Задание 41. Осознанное внешнее согласие с группой при внутреннем расхождении с ее позицией определяется понятием ...

а) конформность

б) заражение

в) мода

г) убеждение

Ответ: а

Задание 42. Процесс расшифровки смысла сообщений представляет собой ...  
слушание

а) направленное

б) рефлексивное

в) эмпатическое

г) нереплексивное

Ответ: б

Задание 44. Организация совместной деятельности, поиск средств повышения эффективности сотрудничества – это ... уровень общения

- а) интимно – личностный
  - б) ритуальный, или социально – ролевой
  - в) деловой
  - г) прагматический
- Ответ: в

Задание 45. Система средств общения, включающая в себя жесты, мимику, пантомимику

- а) кинесика
- б) паралингвистика
- в) экстралингвистика
- г) проксемика

Ответ: а

Задание 46. Виды критики, которые соответствуют этическим нормам - это:

Ответ: ...

Задание 47. Приведите примеры вербальной коммуникации.

Ответ: ...

Задание 48. Коммуникативная сторона общения – это:

Ответ: ...

Задание 49. Однополюсные Заданиеы – это:

Ответ: ...

Задание 50. Рефлексия – это:

Ответ: ...

Задание 51. Почесывание боковой части шеи, сопровождающее ответ на информационный Задание, является жестом:

Ответ: ...

Задание 52. Степень отчетливости в произношении слов, слогов и звуков - это:

Ответ: ...

Задание 53. Формальный уровень коммуникации – это:

Ответ: ...

Задание 54. Зеркальный тип Заданиеа – это:

Ответ: ...

Задание 55. Проксемика – это:

Ответ: ...

Задание 56. «Small talk» или «малый разговор» – это:

Ответ: ...

Задание 57. Проблема понимания в межкультурной коммуникации.

Ответ: ...

Задание 58. Перечислите модели корпоративных культур.

Ответ: ...

Задание 59. Дайте определение понятию «кросскультурная коммуникация».

Ответ: ...

Задание 60. Культурная идентичность – это:

Ответ: ...

**ПК-3. Владением навыками стратегического анализа, разработки и осуществления стратегии организации, направленной на обеспечение конкурентоспособности.**

Задание 1. Общее предназначение компании, то, ради чего она создана, определяет:

- а) Стратегия;
- б) Стратегическое видение;
- в) Миссия.

Ответ: в

Задание 2. Расставьте очередность этапов в процессе стратегического управления:

- а) Формирование стратегического видения и миссии;
- б) Разработка стратегии;
- в) Оценка результатов и корректировка;
- г) Реализация стратегии.

Ответ: а,б,г,в

Задание 3. Стратегические цели организации должны соответствовать следующим требованиям (множественный выбор):

- а) Конкретность;
- б) Привлекательность;
- в) Коммуникативность;
- г) Достижимость.

Ответ: а,г

Задание 4. Определите последовательность этапов развития корпоративного управления:

- а) Стратегическое планирование;
- б) Стратегическое управление;
- в) Бюджетирование;
- г) Долгосрочное планирование.

Ответ: в,г,а,б

Задание 5. Усиление позиции продукта на освоенном рынке – это стратегия:

- а) Интегрированного роста;
- б) Диверсифицированного роста;
- в) Концентрированного роста.

Ответ: в

Задание 6. Конкурентное преимущество стратегии лидерства по издержкам состоит в:

- а) Придании товару уникальных потребительских свойств;
- б) Продлении жизненного цикла товара;
- в) Низких издержках на производство товара;
- г) Повышении эффективности использования товара потребителем.

Ответ: в

Задание 7. К стратегиям концентрированного роста относятся (множественный выбор):

- а) Стратегия усиления позиции на рынке;
- б) Стратегии вертикальной интеграции;
- в) Стратегия развития продукта;
- г) Стратегия конгломеративной диверсификации.

Ответ: а,в

Задание 8. К основным конкурентным силам модели М. Портера относятся (множественный выбор):

- а) Конкуренты;
- б) Поставщики;
- в) Работники.

Ответ: а,б

Задание 9. Дайте определение стратегии:

Ответ: ...

Задание 10. Сколько сил конкуренции выделяют в соответствии с конкурентной моделью рынка М. Портера?

Ответ: ...

Задание 11. К какой части внешней среды относятся конкуренты?

Ответ: ...

Задание 12. Перечислите функции стратегического управления.

Ответ: ...

Задание 13. Управление путем ранжирования стратегических задач ориентируется на тактическую выживаемость, в основе которой лежит сохранение позиций предприятия в базовых сферах деятельности, называется:

Ответ: ...

Задание 14. Какая школа стратегического управления описывает формирование стратегии как процесса осмысления?

Ответ: ...

Задание 15. Какие требования предъявляет к целям принцип Smart (расшифруйте аббревиатуру)?

Ответ: ...

Задание 16. Перечислите виды конкурентных стратегий.

Ответ: ...

Задание 17. Перечислите типы стратегий в зависимости от уровня управления.

Ответ: ...

Задание 18. В чем состоит основная цель стратегического управления?

Ответ: ...

Задание 19. Запасы в логистической системе служат:

- а) в качестве буфера между транспортом, производством и реализацией;



- б) для компенсации задержек, связанных с движением материалов;
- в) для экономии на транспортных издержках;
- г) для изготовления продукции.

Ответ: а

Задание 20. Выбор поставщика зависит от:

- а) цены и качества продукции;
- б географического положения;
- в) длительности отношений с поставщиками.
- г) все варианты

Ответ: г

Задание 21. К циклу "поставка материалов" относится:

- а) разработка конструкции, организационная подготовка;
- б) формирование заказа, выбор поставщиков;
- в) организация транспортировки материалов, доставка материалов к рабочим местам.

Ответ: б

Задание 22. Цепочка процесса приобретения материалов:

- а) составление заявок → выбор поставщиков → размещение заказов → анализ размещения заказов → контроль за выполнением заказа → завершение процесса приобретения;
- б) получение заявки → выбор поставщиков → выполнение заказа → завершение процесса;
- в) составление заявок → анализ заявок → выбор поставщиков → размещение заказа → контроль за выполнением заказа → завершение процесса приобретения.

Ответ: в

Задание 23. Процесс обеспечения предприятия материальными ресурсами, размещение ресурсов на складе предприятия и выдача их в производство – это логистика:

- а) производственная;
- б) закупочная;
- в) информационная;
- г) сбытовая;
- д) финансовая.

Ответ: б

Задание 24. Запасы, находящиеся на предприятиях всех отраслей сферы материального производства, — это \_\_\_\_\_ запасы.

Ответ: ....

Задание 25. Формирование запасов продукции приводит к:

Ответ: ....

Задание 26. Запасы, предназначенные для непрерывного обеспечения материалами или товарами производственного процесса — это запасы \_\_\_\_\_.

Ответ: ....

Задание 27. Логистический подход к управлению товарно-материальными запасами предусматривает:

Ответ: ....

Задание 28. Главной целью реализации логистической системы управления запасами является:

Ответ: ....

Задание 29. Потоки, характеризующиеся хаотическими взаимными перемещениями элементов потока, вызывающими изменения практически всех показателей потока и существенно затрудняющими процесс управления потоком называются:

- а) турбулентные;
- б) дискретные;
- в) стохастические.

Ответ: а

Задание 30. Соглашение, по которому поставщик обязуется сформировать и направить соответствующий материальный поток, а потребитель — принять и оплатить эту продукцию, называется договором:

- а) транспортной экспедиции;
- б) подряда;
- в) поставки.

Ответ: в

Задание 31. Технически организация и движение материальных потоков в производственно-сбытовой цепи осуществляется с помощью:

- а) складского хозяйства;
- б) транспортно-складской системы.

Ответ: б

Задание 32. Организационная структура логистического менеджмента «ЛС» — это:

- а) организационная структура систем управления;
- б) теория управления производством;
- в) качественно определенный, относительно устойчивый порядок функциональных связей между звеньями системы.

Ответ: в

Задание 33. Механизм, с помощью которого товар поступает от производителя к конечному потребителю - это:

Ответ: ....

Задание 34. Логистическая система представляет из себя:

Ответ: ....

Задание 35. Зависимость расходов на приобретение и доставку заказа от величины заказываемой партии принято изображать в виде:

Ответ: ....

Задание 36. Что является объектом изучения в производственной логистике?

Ответ: ....

Задание 37. Недостатком железнодорожного транспорта является:

- а) низкая производительность;
- б) ограниченное количество перевозчиков;

- в) относительно высокая себестоимость перевозок на большие расстояния;
- г) недостаточная экологическая чистота.

Ответ: б

Задание 38. Недостатком автомобильного транспорта является:

- а) малая грузоподъемность;
- б) ограниченное количество перевозчиков;
- в) большие капитальные вложения в производственно-техническую базу;
- г) низкая скорость доставки.

Ответ: а

Задание 39. К постоянным затратам на перевозку относят:

- а) затраты на страхование транспортного средства;
- б) затраты на содержание производственно-технической базы и инфраструктуры транспорта;
- в) затраты на техническое обслуживание и текущий ремонт подвижного состава, включая запасные части и материалы;
- г) затраты на топливо, смазочные материалы, электроэнергию на движущиеся операции.

Ответ: а

Задание 40. К основным задачам транспортного обеспечения логистики относят (множественный выбор):

- а) управление материальными и связанными с ними информационными и финансовыми потоками с целью снижения общих затрат на продвижение товара от производителя к конечному потребителю;
- б) выбор транспортно - технологической схемы доставки;
- в) согласование транспортного процесса с работой склада;
- г) выбор перевозчика, включающий в себя определение вида транспорта, оператора перевозки и типа транспортного средства;
- д) заключение договора на закупку необходимых материальных ресурсов;

Ответ: б,в,г

Задание 41. Модели выбора вида транспорта:

- а) расчёт экономического эффекта от выбранного варианта по конкретной корреспонденции и расчёт равновыгодных расстояний сравниваемых видов транспорта;
- б) определение удельных расходов и дорожной составляющей на 1 км;
- в) расстояние перевозки грузов сравниваемыми видами транспорта;
- г) перевозки с учётом транспортно-экспедиционного обслуживания.

Ответ: а

Задание 42. Какие процессы можно отнести к услугам транспорта?

Ответ: ....

Задание 43. Какие задачи решаются при организации единых технологических процессов на транспорте?

Ответ: ....

Задание 44. В каких случаях система качества транспортного обслуживания считается хорошо организованной?

Ответ: ....

Задание 55. К постоянным затратам на перевозку относят:

Ответ: ....

Задание 56. Как определяется спрос на грузовые перевозки?

Задание 57. Производственный процесс и продукция транспорта представляют собой:

- а) подачу транспортных средств на погрузку;
- б) перемещение грузов или людей транспортными средствами;
- в) сырьё, топливо, полуфабрикаты, доставленные потребителю;
- г) территориальная продукция производства.

Ответ: б

Задание 58. Экономическая роль транспорта заключается в:

- а) координировании работы транспорта и взаимодействие при доставке грузов клиенту;
- б) унификации плановых, отчётных и экономических показателей;
- в) том, что это органичное звено производства, материальная база разделения труда, специализации и средства кооперирования.

Ответ: в

Задание 59. Общие показатели, характеризующие работу и развитие транспортных систем это:

- а) выражение транспортно-экономических связей, образующихся в процессе производства и обмена товарами;
- б) классификация грузо - пассажиропотоков по назначению;
- в) классификация грузо - пассажиропотоков по видам транспорта;
- г) унификация плановых, отчётных данных работы видов транспорта.

Ответ: а

Задание 50. Показатели технической и экономической работы транспорта это:

- а) планы перевозок пассажиров и грузов;
- б) расписание и графики движения транспортных средств;
- в) уровень транспортной работы, технико-эксплуатационные характеристики, экономические данные;
- г) потребности в перевозках и их распределение между видами транспорта.

Ответ: в

Задание 51. Стимул поиска новых интермодальных технологий:

- а) тарифные платы за перевозки;
- б) приведённые эксплуатационно-строительные затраты;
- в) использование принципов логистики и маркетинга в организации перевозок;
- г) совокупность дорог региона пригодных для движения транспортных средств.

Ответ: в

Задание 52. Какой транспорт имеет самую низкую себестоимость при транспортировке наливных грузов?

Ответ: ....

Задание 53. Перечислите критерии срочности и экономической эффективности доставки грузов.

Ответ: ....

Задание 54. Перечислите группы экономических показателей транспорта и факторы, их определяющие.

Ответ: ....

Задание 55. Техническая скорость это:

Ответ: ....

Задание 56. Себестоимость перевозок это:

Ответ: ....

Задание 57. Что такое маршрут перевозки?

Ответ: ....

Задание 58. Чему равен технический тариф?

Ответ: ....

Задание 59. Какие виды грузовых единиц существуют? В чем их различие?

Ответ: ....

Задание 60. Какие элементы входят в транспортную систему?

Ответ: ....

**ПК-4. Умение применять основные методы финансового менеджмента для оценки активов, управления оборотным капиталом, принятия инвестиционных решений, решений по финансированию, формированию дивидендной политики и структуры капитала, в том числе, при принятии решений, связанных с операциями на мировых рынках в условиях глобализации.**

Задание 1. Сравнение отчетных показателей с показателями предшествующего периода позволяет определить:

- а) рейтинг анализируемой организации в отрасли;
- б) динамику развития организации;
- в) степень выполнения бизнес-плана организации.

Ответ: б.

Задание 2. Какая статья бухгалтерского баланса является составной частью бухгалтерского баланса:

- а) добавочный капитал;
- б) резервы предстоящих расходов;
- в) запасы.

Ответ: б.

Задание 3. Уровень ликвидности баланса определяется сравнением:

- а) статей оборотных активов, сгруппированных по степени ликвидности, и постоянных пассивов по срочности их оплаты;
- б) статей активов, сгруппированных по степени ликвидности, и постоянных пассивов по срочности их оплаты;
- в) статей внеоборотных активов, сгруппированных по степени ликвидности, и постоянных пассивов по срочности их оплаты;.

Ответ: б

Задание 4. Анализ отчета о движении денежных средств дает возможность:

- а) выявить и измерить влияние рыночных факторов на формирование чистой прибыли;
- б) выявить и измерить влияние различных факторов на качество структуры баланса;
- в) выявить и измерить влияние различных факторов на формирование денежных потоков.

Ответ: в.

Задание 5. Величина прожиточного минимума в целом по России устанавливается:

- а) Министерством финансов;
- б) Правительством РФ;
- в) Министерством экономического развития;
- г) Президентом.

Ответ: б

Задание 6. Полная первоначальная стоимость основных фондов на начало года равна 152 млн руб. Полная первоначальная стоимость введенных основных фондов равна 7%. Среднегодовая полная первоначальная стоимость основных фондов равна:

- а) 155,4;
- б) 153,7;
- в) недостаточно данных для ответа;
- г) нет правильного ответа.

Ответ: б

Задание 7. Что не относится к оборотным средствам:

- а) денежные средства;
- б) полуфабрикаты;
- в) сооружения.

Ответ: в

Задание 8. На предприятии материалоемкость производства в базисном периоде составила 0,85 руб. В текущем году объём производства продукции увеличился на 9,2%, а общая сумма материальных затрат сократилась на 5,6%. Как изменится материалоемкость производства (в абсолютном выражении):

- а) увеличилась на 0,13;
- б) сократилась на 0,112;
- в) сократилась на 0,14;
- г) нет правильного ответа.

Ответ: б

Задание 9. Рабочая сила состоит из:

- а) занятых и безработных;
- б) занятых, безработных и пенсионеров;
- в) занятых и временно нетрудоспособных.

Ответ: а

Задание 10. Уровень занятости рассчитывается как:

- а) отношение численности занятых и численности населения трудоспособного возраста;
- б) отношение численности занятых и численности населения;
- в) отношение численности безработных и численности занятых.

Ответ: а

Задание 11. Затраты труда могут измеряться:

- а) только в человеко-часах;
- б) только в человеко-днях;
- в) а, б;
- г) только в единицах.

Ответ: в

Задание 12. Если производительность труда уменьшится в 2 раза то трудоемкость:

- а) не изменится;
- б) уменьшится в 2 раза;
- в) увеличится в 2 раза.

Ответ: в

Задание 13. Как изменится производительность труда, если объем производства продукции снизится на 6,5%, а затраты труда останутся неизменными.

- а) не изменится;
- б) увеличится;
- в) снизится.

Ответ: в

Задание 14. Для оценки динамики оплаты труда работников отрасли используется:

- а) коэффициент фондов;
- б) темп роста;
- в) индекс инфляции.

Ответ: б

Задание 15. В текущем периоде выручка от реализации продукции составила 750 млн руб., валовая прибыль – 300, прибыль от продаж – 50 млн руб., а полная себестоимость – 500 млн руб. Чему будет равно значение рентабельности продаж:

- а) 6,67;
- б) 33,33;
- в) 40.

Ответ: а

Задание 16. Остаточную стоимость основных фондов при их переоценке в современных ценах характеризует:

- а) полная первоначальная стоимость;
- б) полная восстановительная стоимость;
- в) первоначальная стоимость за вычетом износа;
- г) восстановительная стоимость за вычетом износа.

Ответ: г

Задание 17. Показатель «фондовооружённость» определяется как отношение:

- а) среднегодовой стоимости основных фондов к годовому объему произведенной продукции;
- б) годового объема произведенной продукции к среднегодовой стоимости основных фондов
- в) среднегодовой стоимости основных фондов к среднегодовой численности работников
- г) среднегодовой численности работников к среднегодовой стоимости основных фондов.

Ответ: в

Задание 18. Показатель «уровень товарности» определяется как:

- а) отношение товарной продукции к общему объему продукции сельского хозяйства;
- б) сумма товарной продукции сельского хозяйства;
- в) отношение товарной продукции к реализованной продукции сельского хозяйства;
- г) отношение реализованной продукции к товарной продукции сельского хозяйства.

Ответ: а

Задание 19. Полуфабрикатом называется:

- а) продукт, отгруженный покупателю, но еще не оплаченный;
- б) продукт, законченный обработкой в одном из цехов промышленного предприятия и подлежащий последующей обработке в других цехах этого же предприятия;
- в) продукция, оплаченная покупателем в отчетном периоде независимо от того, когда она была произведена.

Ответ: б

Задание 20. Трудоемкость продукции определяется:

- а) стоимостью затрат на ее производство;
- б) количеством времени, затраченного на ее производство;
- в) стоимостью труда, затраченного на ее производство;
- г) объемом произведенной продукции в натуральных единицах.

Ответ: б

Задание 21. Себестоимость промышленной продукции представляет собой:

- а) стоимостную оценку всех затрат, связанных с производством и реализацией продукции;
- б) стоимость реализованной продукции по рыночным ценам;
- в) стоимостную оценку издержек обращения, связанных с реализацией продукции;
- г) стоимость количественной единицы продукции в денежном эквиваленте.

Ответ: а

Задание 22. Экономически активное населения включает численность:

- а) трудовых ресурсов и численность безработных;
- б) занятых и численность безработных;
- в) занятых в трудоспособном возрасте и численность зарегистрированных безработных;
- г) трудоспособного населения и численность безработных.

Ответ: б

Задание 23. Классификация населения по статусу в занятости охватывает:

- а) все население;
- б) население в трудоспособном возрасте;
- в) занятых;
- г) экономически активное население.

Ответ: г



Задание 24. Средняя списочная численность занятых в отрасли сократилась за год на 3%, а объем произведенной продукции увеличился на 5%. Производительность труда работников отрасли:

- а) выросла на 2%;
- б) выросла на 8%;
- в) уменьшилась на 1,7%;
- г) выросла на 8,2%.

Ответ: г

Задание 25. Уровни жизни населения, выделяемые в статистике определяются (множественный выбор):

- а) нормальный уровень;
- б) достаток;
- в) богатство;
- г) нищета;
- д) бедность;
- е) роскошь.

Ответ: а, б, г, д

Задание 26. Количество оборотов денежной массы за год составило 3,4, то длительность одного оборота будет:

- а) 360;
- б) 105,9;
- в) 109,0;
- г) 52,3.

Ответ: б

Задание 27. Бюджетная классификация РФ включает (множественный выбор):

- а) доходы бюджета;
- б) расходы бюджета;
- в) государственный долг;
- г) целевые трансферты;
- д) источники финансирования дефицита бюджета.

Ответ: а, б, д

Задание 28. Система отношений купли-продажи между экономически свободными продавцами и покупателями – это:

- а) статистическая методология;
- б) закон спроса и предложения;
- в) рынок товаров;
- г) система национальных счетов;
- д) система стандартных классификаций.

Ответ: в

Задание 29. Субъекты рынка:

- а) продавец и покупатель;
- б) спрос и предложение;
- в) цена и конкуренция;
- г) товар и деньги.

Ответ: а

Задание 30. Налоговая ставка – это:

- а) часть объекта обложения, по которой взимается налог;
- б) единицы, которые являются основой для измерения налогов;
- в) величина налоговых начислений на единицу измерения налоговой базы;
- г) объект, на который начисляется налог.

Ответ: в

Задание 31. Основные фонды по полной первоначальной стоимости на конец года составили 47 млн руб. Величина их износа за год составила 21 млн руб. Коэффициент износа основных фондов на конец года составит \_\_\_\_\_%

Ответ: ....

Задание 32. Стоимость основных фондов на 1 января составила 35 млн руб., в сентябре были введены новые основные фонды – 6 млн руб., в ноябре выбыли основные фонды – 2 млн руб. Среднегодовая стоимость основных фондов составит \_\_\_\_\_ млн руб.

Ответ: ....

Задание 33. Если средняя стоимость оборотных активов компании увеличилась, а выручка от реализации сократилась, то коэффициент оборачиваемости оборотных активов имеет тенденцию к ...

Ответ: ...

Задание 34. Показатель, определяющий соотношение количество производимой продукции и затрат труда называют ...?

Ответ: ...

Задание 35. Показатель, определяющий соотношение затрат труда и количество производимой продукции и называют ...?

Ответ: ...

Задание 36. Если объем производства продукции увеличится, а затраты труда сократятся, то производительность труда ...?

Ответ: ...

Задание 37. Если производительность труда увеличится, то трудоемкость –... :

Ответ: ...

Задание 38. Начисленные суммы оплаты труда в денежной форме – это ...?

Ответ: ...

Задание 39. Соотношение выручки от реализации продукции и прибыли от продаж характеризует ... :

Ответ: ...

Задание 40. Соотношение чистой прибыли и стоимости активов выражает величину рентабельности ... :

Ответ: ...

Задание 41. Налоги, действующие в РФ, устанавливаются ...:

Ответ: ...

Задание 42. Теснота связи между факторным и результативным признаком выражает линейный ...:

Ответ: ...

Задание 43. Перенос стоимости на вновь создаваемый продукт по мере износа основных фондов – это ...

Ответ: ...

Задание 44. Превышение числа родившихся над числом умерших называют естественным ...

Ответ: ...

Задание 45. Вид стоимости, по которой объект основных средств принимается на баланс организации – это ...:

Ответ: ...

Задание 46. Численность работников предприятия на начало года составляет 1400 чел., принято в течение года работников 150 чел., выбыло 250 чел, в том числе уволено 240 чел, тогда среднесписочная численность работников предприятия за год составит ... человек.

Ответ: ...

Задание 47. Номинальные располагаемые доходы, скорректированные на индекс потребительских цен – это ... доходы населения.

Ответ: ...

Задание 48. Номинальные доходы за вычетом налогов и обязательных платежей – это ... доходы.

Ответ: ...

Задание 49. К продукции сельского хозяйства ... продукция убоя животных

Ответ: не ...

Задание 50. Если прибыль от реализации продукции не изменится, а затраты возрастут в 2 раза, то рентабельность продукции ... в 2 раза.

Ответ: ...

Задание 51. Стоимость основных фондов, которая за весь срок их службы должна быть перенесена на продукт или услуги – это ... основных фондов.

Ответ: ...

Задание 52. ВВП исчисляется как сумма валовой добавленной стоимости отдельных отраслей народного хозяйства с применением ... метода.

Ответ: ...

Задание 53. «... баланс» – это статистическая система, в которой отражаются все операции между экономикой данной страны и экономикой других стран, произошедшие в течение определенного периода времени.

Ответ: ...

Задание 54. Система ... – это система взаимосвязанных статистических показателей, характеризующих макроэкономические процессы, построенная в виде определенного набора таблиц и счетов

Ответ: ...

Задание 55. Трудоемкость – это величина, обратная ... ?

Ответ: ...

Задание 56. Первой стадией статистических исследований является статистическое наблюдение. Характерным для этой стадии является метод: ... наблюдений

Ответ: ...

Задание 57. Статистической ... называют разбивку единиц совокупности по выделенному признаку

Ответ: ...

Задание 58. ... – это такая организационная форма статистического наблюдения при которой сведения поступают в виде обязательных отчетов в определенные сроки и по утвержденным формам.

Ответ: ...

Задание 59. Трудоёмкость – это показатель уровня производительности труда ... натуральный показатель.

Ответ: ...

Задание 60. Среднегодовая численность населения, если известны численность его на начало и на конец года определяется по средней ... простой

Ответ: ...

**ПК-5. Способностью анализировать взаимосвязи между функциональными стратегиями компаний с целью подготовки сбалансированных управленческих решений.**

Задание 1. Логистика - это...

- а) организация перевозок;
- б) предпринимательская деятельность;
- в) наука и искусство управления материальным потоком;
- г) искусство коммерции.

Ответ: в

Задание 2. Объект исследования в логистике - это...

- а) процессы, выполняемые торговлей;
- б) материальные и соответствующие им информационные потоки;
- в) рынки и конъюнктура конкретных товаров и услуг;
- г) экономические отношения, возникающие в процессе товародвижения.

Ответ: б

Задание 3. Задачей микрологистики является...

- а) организация доставки грузов на Крайний Север сначала речным, а затем морским транспортом;
- б) обеспечение согласованности в действиях поставщика, покупателя и транспортной организации;

в) организация грузопереработки в крупном морском порту.

Ответ: в

Задание 4. Наиболее сильное влияние на развитие логистики оказывает...

- а) компьютеризация управления процессами в сферах производства и обращения;
- б) совершенствование производства отдельных видов товаров;
- в) совершенствование налоговой системы;
- г) увеличение численности населения в регионе.

Ответ: а

Задание 5. Логистическая функция - это...

- а) множество элементов, находящихся в отношениях связи друг с другом, образующих определенную целостность, единство;
- б) совокупность различных видов деятельности с целью получения необходимого количества груза в нужном месте, в нужное время, с минимальными затратами;
- в) укрупненная группа логистических операций, направленных на реализацию целей логистической системы;
- г) система мероприятий по комплексному изучению рынка.

Ответ: в

Задание 6. Единицей измерения материального потока является...

- а) рубль;
- б) кубический метр;
- в) количество тонн, приходящихся на квадратный метр ( $\text{т/м}^2$ );
- г) тонна;
- д) штука;
- е) количество тонн, проходящих через участок в единицу времени ( $\text{т/год}$ ).

Ответ: е

Задание 7. Материальный поток - это...

- а) самостоятельная часть логистического процесса, выполняемая на одном рабочем месте и/или с помощью одного технического устройства;
- б) упорядоченная на оси времени последовательность логистических операций, направленная на обеспечение потребителя продукцией соответствующего ассортимента и качества в нужном количестве в требуемое время и место;
- в) имеющая вещественную форму продукция, рассматриваемая в процессе приложения к ней различных логистических операций в заданном интервале времени;
- г) материальная продукция, ожидающая вступления в процесс производственного или личного потребления, или в процесс продажи

Ответ: в

Задание 8. Логистическая операция — это...

- а) самостоятельная часть логистического процесса, выполняемая на одном рабочем месте и/или с помощью одного технического устройства;
- б) имеющая вещественную форму продукция, рассматриваемая в процессе приложения к ней различных логистических операций в заданном интервале времени;
- в) материальная продукция, ожидающая вступления в процесс производственного или личного потребления или в процесс продажи.

Ответ: а

Задание 9. Признаком классификации, на основе которого материальные потоки подразделяют на внешние, внутренние, входные и выходные, является...

- а) отношение к логистической системе;
- б) натурально-вещественный состав продвигающегося в потоке груза;
- в) количество груза;
- г) степень совместимости грузов;
- д) консистенция груза.

Ответ: а

Задание 10. Для службы логистики критерием выбора варианта организации товародвижения является...

- а) оптимальный уровень обслуживания потребителей;
- б) минимум издержек на закупки;
- в) минимум издержек на содержание запасов;
- г) минимум издержек на транспортирование.

Ответ: а

Задание 11. Цель логистики можно выразить шестью правилами. Первые пять правил логистики формулируются так:

- а) товар нужный товар
- б) место в нужном месте
- в) время в нужное время
- г) количество в необходимом количестве
- д) качество необходимого качества

Шестое правило логистики формулируется: ...

- а) цвет нужного цвета
- б) затраты с минимальными затратами
- в) транспорт правильным видом транспорта
- г) тара в нужной таре
- д) вес нужного веса

Ответ: б

Задание 12. Ниже приведен ряд высказываний, из которых к производственной логистике относится следующее: ...

- а) рациональное размещение распределительных центров в районе минимизирует сумму складских и транспортных затрат;
- б) удельные издержки на хранение товаров тем ниже, чем быстрее оборачиваются запасы;
- в) торгово-посредническая фирма производит 40-процентную наценку на стоимость товаров;
- г) компания перешла к выпуску только той продукции, на которую имеется заказ.

Ответ: г

Задание 13. Наиболее существенной предпосылкой применения логистики в хозяйственной практике является...

- а) усиление конкуренции на товарном рынке;
- б) совершенствование производства отдельных видов товаров;
- в) совершенствование налоговой системы;
- г) рост численности населения.

Ответ: а

Задание 14. Тянущей системой в логистике называется...

а) система организации производства, в которой детали полуфабрикаты подаются с предыдущей технологической операции на последующую в соответствии с централизованно сформированным графиком производства;

б) система организации производства, в которой детали и полуфабрикаты подаются с предыдущей технологической операции на последующую по мере необходимости (жесткий график отсутствует);

в) система управления запасами в каналах сферы обращения, в которой решение о пополнении запасов на периферийных складах принимается централизованно;

г) стратегия сбыта, направленная на опережающее (по отношению к спросу) формирование товарных запасов на оптовых и розничных торговых предприятиях.

Ответ: б

Задание 15. Толкающей системой в логистике называется...

а) система управления запасами в каналах сферы обращения с децентрализованным процессом принятия решений о пополнении запасов;

б) система организации производства, в которой детали и полуфабрикаты подаются с предыдущей технологической операции на последующую по мере необходимости (жесткий график отсутствует);

в) стратегия сбыта, направленная на опережающее (по отношению к спросу) формирование товарных запасов в оптовых и розничных торговых предприятиях;

Ответ: в

Задание 16. Непрерывное отслеживание перемещения и изменения каждого объекта потока, а также оперативная корректировка его движения являются проявлением принципа ... логистики

а) системности;

б) научности;

в) конструктивности;

г) конкретности.

Ответ: в

Задание 17. Систему не образуют...

а) три незнакомых человека, проживающих в одном доме города;

б) три друга, проживающих в разных городах;

в) поставщик, транспортное предприятие и покупатель, связанные единым договором;

г) подразделения производственного предприятия.

Ответ: а

Задание 18. К прямым функциям службы логистики на предприятии относят...(множественный выбор)

а) выбор транспорта;

б) рыночные исследования;

в) организацию складирования и хранения;

г) рекламу

д) определение оптимального размера поставляемой партии товаров

е) управление запасами

Ответ: в,е

Задание 19. Предприятие создает запасы с целью снижения...

а) потерь от закупки мелких партий товаров по более высоким ценам;

б) потерь от омертвления в запасах отвлеченных финансовых средств;

- в) риска порчи товаров;
  - г) расходов на оплату труда персонала, занятого хранением товаров.
- Ответ: а

Задание 20. К категории "производственный запас" следует отнести товары: ...

- а) на складах предприятий оптовой торговли;
- б) на складах сырья предприятий промышленности;
- в) в пути от поставщика к потребителю;
- г) на складах готовой продукции предприятий изготовителей.

Ответ: б

Задание 21. Принцип пропорциональности складского процесса означает...

- а) повторяемость всего цикла и отдельных операций в равные промежутки времени;
- б) подчинение всех операций технологического цикла единому расчетному ритму;
- в) устранение или сокращение всякого рода перерывов в технологическом процессе;
- г) одновременное выполнение отдельных операций на всех стадиях складского процесса;
- д) соответствие всех звеньев складского процесса по производительности, пропускной способности или скорости

Ответ: д

Задание 22. Принцип параллельности складского процесса означает...

- а) повторяемость всего цикла и отдельных операций в равные промежутки времени;
- б) подчинение всех операций технологического цикла единому расчетному ритму;
- в) устранение или сокращение всякого рода перерывов в технологическом процессе;
- г) одновременное выполнение отдельных операций на всех стадиях складского процесса;
- д) соответствие всех звеньев складского процесса по производительности, пропускной способности или скорости

Ответ: г

Задание 23. Принцип непрерывности складского процесса означает...

- а) повторяемость всего цикла и отдельных операций в равные промежутки времени;
- б) подчинение всех операций технологического цикла единому расчетному ритму;
- в) устранение или сокращение всякого рода перерывов в технологическом процессе;
- г) одновременное выполнение отдельных операций на всех стадиях складского процесса.

Ответ: в

Задание 24. Принцип поточности складского процесса означает...

- а) повторяемость всего цикла и отдельных операций в равные промежутки времени;
- б) подчинение всех операций технологического цикла единому расчетному ритму;
- в) устранение или сокращение всякого рода перерывов в технологическом процессе;



г) одновременное выполнение отдельных операций на всех стадиях складского процесса;

Ответ: б

Задание 25. По признаку отношения к логистической системе информационные потоки подразделяют на...

- а) бумажные, электронные, смешанные;
- б) входные, выходные, внутренние, внешние;
- в) первичные, производные;
- г) однородные, неоднородные.

Ответ: б

Задание 26. По методу образования информационные потоки подразделяют на...

- а) бумажные, электронные, смешанные;
- б) входные, выходные, внутренние, внешние;
- в) первичные, производные;
- г) однородные, неоднородные.

Ответ: в

Задание 27. По структуре информационные потоки подразделяют на...

- а) бумажные, электронные, смешанные;
- б) входные, выходные, внутренние, внешние;
- в) первичные, производные;
- г) однородные, неоднородные.

Ответ: г

Задание 28. В каналах распределения от чужого имени и за чужой счет могут вести операции...

- а) дилеры;
- б) агенты;
- в) дистрибьюторы;
- г) комиссионеры.

Ответ: в

Задание 29. Последовательность этапов разработки логистической стратегии...

- а) установление приоритетов - 3
- б) анализ возможностей - 2
- в) разработка стратегического плана развития логистической системы - 4
- г) оценка – 1

Ответ: г,б,а,в

Задание 30. К логистическим издержкам не относят...(множественный выбор)

- а) затраты на рекламу
- б) затраты транспортно-заготовительные ;
- в) затраты на формирование и хранение запасов;
- г) затраты на содержание административно-управленческого аппарата.

Ответ: а,г

Задание 31. Дайте определение понятию «логистика».

Ответ: ....

Задание 32. Как Вы понимаете термин «сквозной материальный поток»?

Ответ: ....

Задание 33. Логистическая цепь (цепь поставок) – это:

Ответ: ....

Задание 34. Каковы основные факторы развития логистики?

Ответ: ....

Задание 35. Каковы современные тенденции развития логистики?

Ответ: ....

Задание 36. Можно ли назвать глобализацию фактором, обуславливающим развитие логистики, почему?

Ответ: ....

Задание 37. Каковы источники экономического эффекта от использования логистики?

Ответ: ....

Задание 38. Что такое аутсорсинг, его плюсы и минусы?

Ответ: ....

Задание 39. Почему на предприятиях необходима служба логистики?

Ответ: ....

Задание 40. Объект и предмет изучения логистики.

Ответ: ....

Задание 41. В чем состоит цель логистического управления?

Ответ: ....

Задание 42. Перечислите основные задачи логистики.

Ответ: ....

Задание 43. Перечислите основные функции логистики.

Ответ: ....

Задание 44. Чем отличается логистическая операция от логистической функции?

Ответ: ....

Задание 45. Что понимается под компромиссом в логистике?

Ответ: ....

Задание 46. Ответы на какие Заданиеы дает анализ показателей логистической деятельности?

Ответ: ....

Задание 47. Что относят к логистическим затратам?

Ответ: ....

Задание 48. Логистическая система – это:

Ответ: ....

Задание 49. Принципы построения логистической системы

Ответ: ....

Задание 50. Понятие логистического цикла.

Ответ: ....

Задание 51. Организационная структура логистики осуществляет следующие функции:

Ответ: ....

Задание 52. При формировании стратегии логистики необходимо учитывать...

Ответ: ....

Задание 53. Системное администрирование логистики представляет собой...

Ответ: ....

Задание 54. Микрологистической системой является:

Ответ: ....

Задание 55. Макрологистической системой является:

Ответ: ....

Задание 56. Укажите существующие способы управления логистической системы:

Ответ: ....

Задание 57. Материальный поток на пути от производителя к потребителю, проходящий, по крайней мере, через одного посредника, называется потоком...

Ответ: ....

Задание 58. Перечислите основные потоки логистики:

Ответ: ....

Задание 59. Интегрирующая функция логистики представляет собой:

Ответ: ....

Задание 60. Стратегические цели логистики направлены на:

Ответ: ....

**ПК-6. Способностью участвовать в управлении проектом, программой внедрения технологических и продуктовых инноваций или программой организационных изменений.**

Задание 1. Какой из нижеперечисленных факторов НЕ влияет на принятие решений в управлении цепями поставок?

- а) Экономическая политика страны
- б) Технологические изменения
- в) Климатические условия
- г) Цвет фирменного логотипа компании

Ответ: г

Задание 2. Какие из нижеперечисленных видов рисков чаще всего связаны с цепями поставок?

- а) Спекулятивные риски
- б) Политические риски
- в) Логистические риски
- г) Исследовательские риски

Ответ: в

Задание 3. Что означает термин «SCM» в контексте управления цепями поставок?

- а) Система координации маркетинга
- б) Стандарт контроля магазинов
- в) Управление цепями поставок
- г) Система комплексного мониторинга

Ответ: в

Задание 4. Какая из следующих стратегий управления цепями поставок ориентирована на максимизацию обслуживания клиентов и готовности к изменениям?

- а) Стратегия «h2ush»
- б) Стратегия «h2ull»
- в) Стратегия «Lean»
- г) Стратегия «Agile»

Ответ: г

Задание 5. Какой из нижеперечисленных процессов управления цепями поставок фокусируется на планировании и управлении потоками материалов?

- а) Управление заказами
- б) Управление инвентаризацией
- в) Управление потоками материалов
- г) Управление персоналом

Ответ: в

Задание 6. Что представляет собой понятие «Жизненный цикл товара» в контексте цепи поставок?

- а) Время от производства до доставки товара
- б) Период, в течение которого товар продается на рынке
- в) Временной интервал с момента появления идеи до снятия товара с производства
- г) Срок годности товара

Ответ: в

/

Задание 7. На какие уровни можно классифицировать задачи интегрированного планирования цепей поставок?

Ответ: ....

Задание 8. Перечислите основные проблемы планирования цепей поставок.

Ответ: ....

Задание 9. Перечислите основные задачи управления цепями поставок.

Ответ: ....

Задание 10. Интегрированное планирование цепей поставок — это:

Ответ: ....

Задание 11. Какой из инструментов эффективно используется для сокращения времени доставки в цепи поставок?

Ответ: ....

Задание 12. Что означает термин «Just-in-Time» в управлении запасами?

Ответ: ....

Задание 13. Инновационный менеджмент – это:

- а) управление процессом превращения новых идей в коммерчески результативные продукты и процессы;
- б) процесс последовательного превращения идеи в товар;
- в) процесс контроля за инновационными разработками.

Ответ: а

Задание 14. Совокупность организаций, способствующих реализации инновационных проектов, включая предоставление управленческих, материально-технических, финансовых, информационных, кадровых, консультационных и организационных услуг – это:

- а) инновационная инфраструктура;
- б) объединения малых инновационных предприятий (МИП);
- в) крупные инновационные объединения.

Ответ: а

Задание 15. Диффузия инноваций – это:

- а) процесс рациональной оценки полезности и потенциала потребления инновации в социальной и профессиональной жизни;
- б) процесс проникновения новшества в среду потребителей;
- в) процесс превращения новых идей в коммерчески результативные продукты и процессы.

Ответ: б

Задание 16. Инноватор – это:

- а) менеджер, осуществляющий контроль за внедрением инновационных разработок в процесс производства;
- б) исследователь, областью интересов которого являются фундаментальные принципы науки и прикладные знания – изобретения и разработки, имеющие практическое применение;
- в) выгодополучатель от инновации, предприниматель, генерирующий новые идеи или реализующий в инновационном процессе чужие.

Ответ: в

Задание 17. Какой из следующих элементов считается ключевым в инновационном менеджменте?

- а) Регулирование
- б) Оптимизация
- в) Инновация
- г) Стандартизация

Ответ: в

Задание 18. Что представляет собой концепция «инновационной стратегии»?

- а) Ограничение ресурсов
- б) План действий, направленный на создание и внедрение инноваций
- в) Статический подход к управлению
- г) Исключение инноваций из бизнес-процессов

Ответ: б

Задание 19. Процесс нововведения условно называют:

Ответ: ....

Задание 20. Какие четыре вида инновации вы знаете?

Ответ: ....

Задание 21. Какой потребительский сегмент составляет большую долю (с точки зрения предрасположенности к принятию инноваций) на рынке инноваций ...

Ответ: ....

Задание 22. Инновация в АПК – это:

Ответ: ....

Задание 23. Какой фактор является ключевым для успешного инновационного менеджмента в организации АПК?

Ответ: ....

Задание 24. Что представляет собой «жизненный цикл инновации»?

Ответ: ....

Задание 25. Что представляет собой концепция «кластерной инновации»?

- а) Изоляция от внешних влияний
- б) Одинокое внедрение инноваций
- в) Совместное внедрение инноваций в определенной области или регионе
- г) Отсутствие взаимодействия с другими компаниями

Ответ: в

Задание 26. Какое понятие относится к обобщенному процессу создания, внедрения и распространения новшеств?

- а) Техническое обслуживание
- б) Стандартизация
- в) Инновационный цикл
- г) Административные процессы

Ответ: в

Задание 27. Инновационная деятельность – это:

- а) деятельность, направленная на реализацию новых товаров и услуг;
- б) экономическая деятельность, направленная на систематическое получение прибыли от производства и продажи товаров, оказания услуг;
- в) операционная практика предприятия по ежедневному улучшению продуктов, процессов, введение новых маркетинговых приемов и оптимизация организационной структуры.

Ответ: в

Задание 28. Организация, созданная инноватором для реализации единичного инновационного проекта с целью капитализации объектов интеллектуальной собственности – это:

- а) малое инновационное предприятие;
- б) единичное инновационное предприятие;
- в) научно-исследовательская организация.

Ответ: а

Задание 29. Инновационный процесс – это:

- а) последовательность превращения новых идей и знаний в экономический результат;

б) процесс, направленный на производство востребованных рынком товаров (услуг);

в) последовательность этапов, действий, процедур и операций по осуществлению инвестиционной деятельности предприятия.

Ответ: а

Задание 30. Классификация потребительских сегментов включает в себя следующие группы потребителей по Э. Роджерсу:

а) Инноваторы – Ранние апробаторы – Поздние апробаторы - Опоздавшие.

б) Новаторы – Ранние последователи – Раннее большинство – Позднее большинство – Опоздавшие.

в) Первые инноваторы – Раннее большинство – Позднее большинство – Опоздавшие.

Ответ: б

Задание 31. Какие задачи стоят перед государством в инновационной сфере?

Ответ: ....

Задание 32. Технологический форсайт – это:

Ответ: ....

Задание 33. Производственный этап инновационного процесса – это:

Ответ: ....

Задание 34. К источникам финансирования инновационного процесса относятся:

Ответ: ....

Задание 35. Маркетинг инноваций – это:

Ответ: ....

Задание 36. Что означает термин «открытая инновация»?

Ответ: ....

Задание 37. Какие квоты имеют наиболее либеральный характер ?

а) не распределенные

б) распределенные между иностранными экспортерами

в) тарифные

Ответ: б

Задание 38. Количественные ограничения экспорта и импорта являются

а) постоянно действующей мерой

б) мерой, применяемой в исключительных случаях

в) полностью изжившей себя мерой

Ответ: б

Задание 39. Какое из данных обстоятельств является правовым основанием для квотирования экспорта?

а) дефицит соответствующих товаров на внутреннем рынке

б) снижение цен на соответствующий товар на мировом рынке

в) снижение спроса на соответствующий товар на иностранных рынках

Ответ: б

Задание 40. Какое из данных обстоятельств является правовым основанием для квотирования импорта?

- а) защита отечественных производителей от конкуренции
- б) причинение ущерба российской экономике
- в) продажа импортируемого товара по цене ниже нормальной

Ответ: а

Задание 41. Какое из данных мероприятий проводится в целях распределения квоты между российскими участниками внешнеторговой деятельности?

- а) торги
- б) ярмарка
- в) аукцион

Ответ: в

Задание 42. Какая из данных мер неотделима от квотирования ?

- а) лицензирование
- б) уплата компенсационной пошлины
- в) введение государственной монополии на торговлю соответствующим товаром

Ответ: а

Задание 43. Какого вида лицензия выдается только после заключения внешнеторгового контракта?

Ответ: ....

Задание 44. На какой срок выдается разовая лицензия?

Ответ: ....

Задание 45. Для товаров какого происхождения сделано исключение при применении одной из защитных мер в РФ?

Ответ: ....

Задание 46. Какое условие является обязательным для применения специальных защитных, антидемпинговых и компенсационных мер?

Ответ: ....

Задание 47. На какой срок вводится предварительная антидемпинговая пошлина?

Ответ: ....

Задание 48. Какая мера применяется против субсидируемого импорта в РФ?

Ответ: ....

Задание 49. Проект является \_\_\_\_\_ деятельностью.

- а) многократной;
- б) постоянно изменяющейся;
- в) творческой постоянной;
- г) однократной не циклической, уникальной.

Ответ: г

Задание 50. Проекты, принятие одного из которых автоматически означает непринятие другого (или других) называются:

- а) альтернативными;
- б) независимыми;



- в) замещающими;
- г) комплиментарными (взаимодополняющими).

Ответ: а

Задание 51. Критический путь проекта – это:

- а) непрерывная последовательность работ, соединяющая начало и окончание проекта;
- б) сумма продолжительностей всех работ проекта;
- в) наибольшая по суммарной продолжительности непрерывная последовательность работ от начала проекта до его окончания;
- г) совокупность работ проекта с наиболее высокими рисками.

Ответ: в

Задание 52. Наиболее полное и правильное определение понятия «качество проекта»:

- а) совокупность важных для потребителя характеристик продукции;
- б) система основных аспектов проекта, касающихся его разработки, реализации, ресурсного обеспечения и эксплуатации;
- в) целостная совокупность характеристик проекта, относящихся к его способности удовлетворять установленные или предполагаемые потребности.
- г) совокупность факторов, влияющих на проектную деятельность.

Ответ: в

Задание 53. Инвесторы, приобретающие акции и другие ценные бумаги, эмитируемые проектной компанией, называются:

- а) институциональными;
- б) командными;
- в) соучастствующими;
- г) корпоративными.

Ответ: а

Задание 54. Для наглядности и простоты автоматизации использования структуры разбиения работ каждому элементу декомпозиции присваивается:

- а) наименование;
- б) номер;
- в) штрих-код;
- г) идентификатор.

Ответ: г

Задание 55. Перечислите факторы формирующие окружение проекта и влияющие на успешность его реализации.

Ответ: ....

Задание 56. Руководитель высшего звена, который контролирует проект, несет ответственность за его успех с учетом интересов и выгод организации, обеспечивает необходимые условия, административную, финансовую и иную поддержку реализации проекта – это:

Ответ: ....

Задание 57. Одна из функций менеджмента, которая состоит в сравнении результатов работы с планами, нормами и стандартами, выявлении отклонений от целей проекта, а также обоснование необходимости в корректирующем воздействии – это:

Ответ: ....

Задание 58. Двумя инструментами, призванными помогать менеджеру проекта в создании команды, отвечающей целям и задачам проекта, являются структурная схема организации и \_\_\_\_\_.

Ответ: ....

Задание 59. Затраты, связанные с прекращением проекта, доходы от реализации имущества и нематериальных активов при прекращении проекта учитываются в денежных потоках от \_\_\_\_\_ деятельности.

Ответ: ....

Задание 60. Рассчитать срок окупаемости инвестиций в размере 100 ден.ед., если прибыль по бизнес-плану составляет: в первый год 25 ден. ед., второй – 30 ден.ед., третий – 40 ден.ед., четвертый год – 50 ден.ед.

Ответ: ....

**ПК-7. Владением навыками поэтапного контроля реализации бизнес-планов и условий заключаемых соглашений, договоров и контрактов, умением координировать деятельность исполнителей с помощью методического инструментария реализации управленческих решений в области функционального менеджмента для достижения высокой согласованности при выполнении конкретных проектов и работ.**

Задание 1. Анализ соотношения между совокупным доходом и совокупными издержками с целью определения прибыльности при различных уровнях производства – это:

- а) анализ безубыточности
- б) анализ возможностей производства и сбыта
- в) анализ деятельности предприятия.
- г) анализ среды

Ответ: а

Задание 2. Анализ финансовой устойчивости ориентирован на :

- а) оценку надежности предприятия с точки зрения его платежеспособности
- б) оценку конкурентоспособности предприятия
- в) создание и использование инструментария, позволяющего найти лучшее сочетание цены продукта, объема его выпуска и реально планируемых продаж
- г) характеристику платежеспособности предприятия

Ответ: а

Задание 3. Анализ финансовой устойчивости ориентирован на:

- а) выработку политики увеличения и рационального распределения прибыли
- б) определение политики предприятия в расширении производства.
- в) оценку надежности предприятия с точки зрения его платежеспособности
- г) формирование политики в области ценных бумаг

Ответ: в

Задание 4. Бизнес-план имеет следующие два направления:

- а) внутреннее и внешнее
- б) долгосрочное и краткосрочное

- в) стратегическое и тактическое.
  - г) техническое и экономическое
- Ответ: а

Задание 5. В чем состоит основная цель разработки инвестиционного проекта

- а) выбор оптимального варианта технического перевооружения предприятия
  - б) обоснование технической возможности и целесообразности создания объекта предпринимательской деятельности
  - в) получение прибыли при вложении капитала в объект предпринимательской деятельности
  - г) проведение финансового оздоровления
- Ответ: б

Задание 6. Для предпринимателя, который знает, что он действует на стабильном и насыщенном рынке, лучшим решением будет направить свои маркетинговые усилия на:

- а) избирательный (специфический) спрос
  - б) общие потребности (общий спрос)
  - в) первичный спрос
  - г) потенциальный спрос
- Ответ: а

Задание 7. Достаточный бизнес-план содержит:

- а) все ответы верны
  - б) все разделы бизнес-плана по предлагаемому варианту и не обязательно включает подробные расчеты по альтернативным вариантам
  - в) все расчеты, справки, свидетельства и другие материалы
  - г) краткие выводы по каждому разделу без обоснования и расчетов
- Ответ: б

Задание 8. Емкость рынка – это:

- а) все ответы верны
  - б) объем реализованных на рынке товаров (услуг) в течение определенного периода времени
  - в) территория, на которой происходит реализация товаров (услуг) предприятия
  - г) удельный вес продукции предприятия в совокупном объеме продаж товаров (услуг) на данном рынке
- Ответ: б

Задание 9. Если фирма рискует тем, что в худшем случае произойдет покрытие всех затрат, а в лучшем – получит прибыль намного меньше расчетного уровня – эта область риска называется как:

- а) критического
  - б) минимального
  - в) недопустимого
  - г) повышенного
- Ответ: г

Задание 10. Изъятие существующих продуктов из производственной программы предприятия; прекращение производства товара; вывод товара с рынка как потерявшего конкурентоспособность на рынке и спрос – это...

- а) вариация имиджа товара
- б) вариация товара

- в) конкурентоспособность товара
  - г) элиминация
- Ответ: г

Задание 11. Инвестиции могут осуществляться в форме (укажите не менее 2-х вариантов ответов):

- а) денежных средств;
- б) зданий, сооружений, машин, оборудования и другого имущества;
- в) информационной поддержки нематериальных активов, оцениваемых денежным эквивалентом.

Ответ: а, б

Задание 12. Назначение бизнес-плана состоит в следующем:

- а) верны все варианты.
- б) изучить перспективы развития будущего рынка сбыта
- в) обнаружить возможные опасности;
- г) определить критерии и показатели оценки бизнеса
- д) оценить затраты для изготовления и сбыта продукции

Ответ: а

Задание 13. Инновационные бизнес-проекты классифицируются следующим образом:

- а) нет верного варианта.
- б) социальные, организационные, коммерческие
- в) технические, коммерческие, социальные
- г) экономические, социальные, организационные

Ответ: г

Задание 14. Используя модель Альтмана можно спрогнозировать банкротство на один год можно с точностью до (значение в процентах):

- а) 50
- б) 60
- в) 75
- г) 90

Ответ: г

Задание 15. Источниками инвестиций являются:

- а) ассигнование из бюджетов различных уровней, фондов поддержки предпринимательства
- б) все варианты верны.
- в) иностранные инвестиции в форме финансового или иного участия в уставном капитале и в форме прямых вложений
- г) нет верного ответа
- д) различные формы заемных средств
- е) собственные финансовые средства, иные виды активов (основные фонды, земельные участки, промышленная собственность и т. п.) и привлеченные средства

Ответ: б

Задание 16. Значение и область применения бизнес-планов.

Ответ: ....

Задание 17. Наиболее заинтересованным лицом в своевременной корректировке исполнения планов является ...

Ответ: ....

Задание 18. Чем определяется роль бизнес-плана для предпринимателя?

Ответ: ....

Задание 19. Участники рынка доверяют бизнес-планам, в которых ...

Ответ: ....

Задание 20. При представлении заявки в банк или фонд на дополнительное или начальное финансирование используется информация из ...

Ответ: ....

Задание 21. Содержание аналитической части бизнес-плана предполагает выявление ...

Ответ: ....

Задание 22. С помощью работы в аналитической части бизнес-плана предприниматель определяет ...

Ответ: ....

Задание 23. Кто может проводить презентацию бизнес-плана?

Ответ: ....

Задание 24. Внутренний бизнес-план позволяет:

Ответ: ....

Задание 25. На какой срок создается бизнес-план?

Ответ: ....

Задание 26. Чьи интересы защищает меморандум конфиденциальности?

Ответ: ....

Задание 27. При оптимизации структуры затрат оцениваются ...

Ответ: ....

Задание 28. Рыночный потенциал бизнес-плана включает:

Ответ: ....

Задание 29. С чем связано проектирование продвижения нового продукта в бизнес-плане?

Ответ: ....

Задание 30. Планирование человеческих ресурсов – это:

Ответ: ....

Задание 31. Какая мера применяется против субсидируемого импорта в РФ?

- а) специальная пошлина
- б) компенсационная пошлина
- в) антидемпинговая пошлина

Ответ: б

Задание 32. Основным признаком внешнеэкономической сделки является

- а) нахождение коммерческих предприятий сторон в разных государствах
- б) пересечение предметом сделки границы государства
- в) платеж в валюте, являющейся иностранной для одной из сторон

Ответ: а

Задание 33. Форма внешнеэкономической сделки с участием российских лиц определяется

- а) международными договорами с участием РФ
- б) законодательством РФ
- в) законом места совершения сделки

Ответ: б

Задание 34. В соответствии с п.3 ст. 1211 ГК РФ к договору купли-продажи применяется

- а) право места совершения сделки
- б) право страны суда
- в) право страны продавца

Ответ: в

Задание 35. Положение ГК РФ о применимом к договору (купли-продажи) праве является

- а) императивным
- б) диспозитивным
- в) сверх императивным

Ответ: б

Задание 36. Конвенция ООН о договорах международной купли продажи 1980 г. в РФ

- а) не применяется
- б) применяется субсидиарно, по Заданиеам, не урегулированным в ГК РФ
- в) имеет прямое действие и приоритетное применение

Ответ: б

Задание 37. В каком из данных международных договоров РФ не участвует?

- а) Оттавская конвенция о международном лизинге 1988 г.
- б) Оттавская конвенция о международном факторинге 1988 г.
- в) Конвенция ООН о договорах международной купли-продажи товаров 1980 г.

Ответ: а, б

Задание 38. Применение Конвенции ООН о договорах международной купли-продажи к внешнеторговому контракту

- а) является обязательным, если оба государства, где находятся коммерческие предприятия сторон, участвуют в Конвенции
- б) стороны могут отказаться от применения Конвенции и выбрать иное применимое право
- в) не могут отказаться от применения конвенции, если выбор иного применимого права ими не сделан

Ответ: б

Задание 39. К лицензионному договору с иностранным элементом в соответствии с коллизионной нормой ГК РФ применяется

- а) право страны лицензиата

- б) право страны лицензиара
  - в) право страны, являющейся местом заключения договора
- Ответ: б

Задание 40. Установленное применимое право в внешнеэкономическому контракту применяется

- а) к решению всех Заданиеов, связанных с данным контрактом
- б) в объеме обязательственного статута
- в) в объеме любых статутов, кроме личного статута

Ответ: а

Задание 41. Мировые цены отражают ... стоимость.

- а) Интернациональную
- б) Розничную
- в) Закупочную
- г) Оптовую

Ответ: а

Задание 42. Факторы, не оказывающие определяющее воздействие на мировые цены:

- а) внутренние затраты организации
- б) темпы инфляции
- в) государственное регулирование
- г) система национального налогообложения

Ответ: а

Задание 43. Ценами продавца являются следующие мировые цены...

- а) международных аукционов
- б) международных торгов
- в) справочные цены
- г) биржевые цены

Ответ: а

Задание 44. Признаки мировой цены – это ...

- а) Представительность
- б) наличие информации в печати
- в) платежи в свободно конвертируемой валюте
- г) совершение крупных экспортных и импортных сделок
- д) высокие экспортно-импортные тарифы
- е) регулируемость уровня цен государствами

Ответ: а,в,г

Задание 45. Цена, которая ограничивает транспортно-экспедиторские расходы отправления доставкой груза до причала:

- а) ФОБ
- б) СИФ
- в) ФАС
- г) КАФ

Ответ: в

Задание 46. Против каких субсидий направлена защитная мера по законодательству РФ?

Ответ: ....

Задание 47. Расчетная цена участника внешнеторговой сделки – это:

Ответ: ....

Задание 48. Укажите виды контрактных цен.

Ответ: ....

Задание 49. Укажите виды ценовых скидок.

Ответ: ....

Задание 50. Что такое экспортная квота?

Ответ: ....

Задание 51. Какими факторами определяется экспортная квота?

Ответ: ....

Задание 52. Чем определяется национальная конкурентоспособность?

Ответ: ....

Задание 53. Какие факторы влияют на уровень экспортных цен?

Ответ: ....

Задание 54. Как соотносятся понятия «экспорт капитала» и «бегство капитала»?

Ответ: ....

Задание 55. Каково влияние импорта капитала на национальную экономику?

Ответ: ....

Задание 56. Каково влияние экспорта капитала на национальную экономику?

Ответ: ....

Задание 57. Чем определяются позиции страны на мировом рынке технологий?

Ответ: ....

Задание 58. В чем общность и принципиальные различия тарифного и нетарифного регулирования внешней торговли?

Ответ: ....

Задание 59. Укажите виды внешнеэкономических операций.

Ответ: ....

Задание 60. Какое значение имеет для российской экономики внешняя торговля?

Ответ: ....

**ПК-8. Владением навыками документального оформления решений в управлении операционной (производственной) деятельности организаций при внедрении технологических, продуктовых инноваций или организационных изменений.**

Задание 1. Каналы распределения выполняют ряд функций:



- а) проводят исследовательскую работу по сбору информации, необходимой для планирования распределения продукции и услуг;
- б) определяют оптимальное количество распределительных центров на обслуживаемой территории;
- в) приспособливают товар к требованиям покупателя;
- г) принимают на себя риски, связанные с функционированием канала.

Ответ: а,в,г

Задание 2. Толкающая система управления производством представляет собой:

- а) систему организации производства, в которой предметы труда, поступающие на производственный участок, непосредственно этим участком у предыдущего технологического звена не заказываются;
- б) систему организации производства, в которой детали и полуфабрикаты подаются на последующую технологическую операцию с предыдущей по мере необходимости.

Ответ: а

Задание 3. Преимуществами тянущей системы управления являются:

- а) отказ от избыточных запасов, информация о возможности быстрого приобретения материалов, или наличие резервных мощностей для быстрого реагирования на изменение спроса;
- б) строгий контроль центральной системы управления за обменом материальными потоками между различными участками предприятия;
- г) снижение партии обработки.

Ответ: а

Задание 4. Маржинальный доход - это:

- а) разница между ценой и переменными расходами на единицу продукции;
- б) разница между ценой продукта и суммой постоянных затрат;
- в) разница между постоянными и переменными затратами на единицу продукции.

Ответ: а

Задание 5. Текущие запасы - это:

- а) запасы готовой продукции у предприятий-изготовителей, запасы предприятий оптовой и розничной торговли, а также запасы в пути;
- б) основная часть производственных запасов. Такие запасы обеспечивают непрерывность производственного и торгового процессов между очередными поставками;
- в) это уровень запаса, экономически целесообразный в данной системе.

Ответ: б

Задание 6. Что такое Инкотермс, и как он влияет на ответственность за груз в логистической цепочке?

Ответ: ....

Задание 7. Какие технологии можно использовать для оптимизации логистических процессов в международной торговле?

Ответ: ....

Задание 8. Какие факторы могут повлиять на время доставки груза через границу?

Ответ: ....

Задание 9. Какие стратегии логистики помогут снизить затраты на международные перевозки?

Ответ: ....

Задание 10. Какие документы нужны для получения разрешения на экспорт товаров из страны?

Ответ: ....

Задание 11. Наиболее точно логистику снабжения можно охарактеризовать как ...

- а) управление материально-техническим обеспечением предприятия
- б) одну из функциональных подсистем логистики организации
- в) управление материальными потоками и услугами в процессе обеспечения организации материальными ресурсами и услугами

Ответ: в

Задание 12. Логистический аутсорсинг – это ...

- а) организация по предоставлению логистических услуг в сфере обращения
- б) передача реализации логистической функции управления запасами сторонней организации
- в) передача части или всех логистических функций внешним сервисным логистическим организациям
- г) реализация транспортно-экспедиторских услуг специализированной фирмой

Ответ: в

Задание 13. Неверно, что ... можно отнести к основным функциям микроуровня сбытовой логистики.

- а) передачу прав собственности на готовую продукцию
- б) построение организационной структуры распределительных каналов и сети
- в) выбор упаковки продукции, ее комплектацию и консервирование

Ответ: а

Задание 14. К группе нетрадиционных закупок относятся ...

- а) основные товары, услуги и товары для перепродажи
- б) сырье, особые товары, стандартные товары и малоценные предметы
- в) сырье, основные товары и государственные закупки
- г) международные и государственные закупки

Ответ: а

Задание 15. Транспортные и складские операции являются элементами ... процессов.

- а) обслуживающих
- б) вспомогательных
- в) основных

Ответ: а

Задание 16. Каковы основные стратегические задачи логистики снабжения?

Ответ: ....

Задание 17. Каковы основные операционные задачи логистики снабжения?

Ответ: ....

Задание 18. Определите основные стратегии логистики снабжения.

Ответ: ....

Задание 19. При каких условиях осуществляется выбор в пользу решения «делать» или «покупать»?

Ответ: ....

Задание 20. Какие структуры управления снабжением характерны для современных условий организации бизнеса?

Ответ: ....

Задание 21. Для выполнения основных технологических операций на складе - хранения товаров, распаковки, упаковки, комплектования, приёмки и отпуска товаров - предназначены помещения...

- а) основного производственного назначения
- б) вспомогательные
- в) подсобно-технические

Ответ: а

Задание 22. Основные подъемно - транспортные операции, проводимые на складах:

- а) захват груза
- б) подъем, перемещение и выдача груза
- в) укладка груза в штабель, на стеллажи, снятие его со стеллажей
- г) крепление грузов, укладка и уборка подкладок
- д) застроповка или отстроповка сформированных пакетов
- е) накладывание или снятие захватных устройств

Ответ: а,б

Задание 23. Какие бывают задачи логистики складирования?

- а) тактическая;
- б) стратегическая;
- в) верны оба ответа;
- г) оба ответа неверны.

Ответ: в

Задание 24. Площадь всех помещений склада – это..

- а) складская площадь товарного склада;
- б) грузовая площадь;
- в) общая площадь товарного склада;
- г) подсобная площадь.

Ответ: в

Задание 25.. Емкость склада – это...

- а) характеристика помещений основного производственного назначения, выражающая их вместимость;
- б) объем товарной массы в натуральном исчислении;
- в) верны оба ответа;
- г) оба ответа неверны.

Ответ: а

Задание 26. Роль и место склада в логистической системе.

Ответ: ....

Задание 27. Функции и задачи склада в логистике.

Ответ: ....

Задание 28. Условия эффективного функционирования склада в логистической системе.

Ответ: ....

Задание 29. Факторы, влияющие на месторасположение склада.

Ответ: ....

Задание 30. Критерии эффективности работы склада.

Ответ: ....

Задание 31. Сущность и необходимость инфраструктуры АПК.

а) Развитие производства требует, чтобы сельскому хозяйству помогали другие отрасли хозяйства.

б) На сельское хозяйство мало выделяется средств.

в) Сельскохозяйственное производство рассредоточено на большой территории и ему требуется помощь.

г) Развитие производства обуславливает необходимость углубления разделения труда и ускорения внедрения достижений НТП.

д) Верны все варианты.

Ответ: г

Задание 32. Классификация инфраструктуры.

а) Она делится на отраслевую (растениеводство и животноводство).

б) Инфраструктура сельских поселений.

в) Делится на производственную и социальную, а также на республиканскую, областную и районную.

г) Выделяется еще межрегиональная инфраструктура.

д) Верны все варианты.

Ответ: г

Задание 33. Показатель эффективности инфраструктуры.

а) Увеличение производства продукции растениеводства и животноводства.

б) Рост производительности труда.

в) Увеличение числа рабочих мест.

г) Снижение затрат на производство продукции.

Ответ: б

Задание 34. В какой собственности может находиться земля у фермеров?

а) Частной.

б) Аренда земли

в) Пожизненное наследуемое владение.

г) Во всех 3-х вышеперечисленных.

д) Не верны все варианты.

Ответ: г

Задание 35. Какой рынок в системе рынков сельского хозяйства является определяющим?

а) Рынок рабочей силы.

б) Рынок земли.

в) Рынок сельскохозяйственной продукции.

г) Рынок финансов.

д) Верны все варианты.

Ответ: в

Задание 36. Что такое «зеленые» субсидии в контексте АПК?

Ответ: ....

Задание 37. Какова основная цель государственной поддержки предприятий агропромышленного комплекса (АПК)

Ответ: ....

Задание 38. Как называется процесс введения инновационных технологий в производство на предприятиях АПК?

Ответ: ....

Задание 39. Какие факторы влияют на формирование цен в АПК?

Ответ: ....

Задание 40. Какова роль научных исследований в АПК?

Ответ: ....

Задание 41. Торговое эмбарго – это:

- а) разрешение на ввоз или вывоз в другую страну товаров или валюты;
- б) ограничение на ввоз товаров или валюты;
- в) запрет на ввоз или вывоз в другую страну товаров или валюты;
- г) массовый сбыт товаров за рубежом по преднамеренно заниженным ценам с целью вытеснения конкурентов с рынка.

Ответ: в

Задание 42. Международная организация, в рамках которой происходит регулирование торговли между странами:

- а) ТПП;
- б) ВТО;
- в) ФТС;
- г) СОЭКС.

Ответ: в

Задание 43. Какие субъекты не являются участниками ВЭД?

- а) организации-посредники
- б) юридические лица, работающие на международном рынке
- в) риэлторские фирмы
- г) производители-экспортеры

Ответ: в

Задание 44. Что относится к основной внешнеэкономической операции?

- а) лизинг
- б) экспедиторские операции
- в) страхование грузов
- г) международные расчеты

Ответ: а

Задание 45. Что является предпосылкой для развития внешнеэкономической деятельности?

- а) одинаковые природно-климатические условия

- б) неравномерный уровень развития различных стран мира
  - в) равномерная обеспеченность ресурсами
  - г) однотипность социально-экономических отношений
- Ответ: б

Задание 46. Что является основным признаком экспорта товара?  
Ответ: ....

Задание 47. В какой из сделок не задействован механизм валютного расчета?  
Ответ: ....

Задание 48. Как называется обязательство экспортера закупить в стране импортера товары на определенную сумму?  
Ответ: ....

Задание 49. Какой принцип построения структуры управления ВЭД, наиболее предпочтителен для крупных предприятий с недиверсифицированным ассортиментом товаров и услуг?  
Ответ: ....

Задание 50. Как называются базисные условия поставки, лежащие в основе мировых экспортных цен?  
Ответ: ....

Задание 51. Пространственная сфера действия внутреннего транспортного права:  
а) ограничена территорией государства;  
б) имеет экстерриториальное действие;  
в) ограничена суверенитетом государства.  
Ответ: а

Задание 52. Разрешительный порядок как принцип применяется при регулировании:  
а) регулярных и нерегулярных перевозок;  
б) регулярных международных транспортных перевозок;  
в) регулярных и нерегулярных международных транспортных перевозок.  
Ответ: в

Задание 53. Международное транспортное право – это:  
а) самостоятельная отрасль международного права;  
б) комплексная отрасль международного права;  
в) учебная дисциплина, изучающая Задачииеы регулирования международных транспортных сообщений.  
Ответ: а

Задание 54. Основным источником правового регулирования международных автомобильных перевозок является:  
а) Конституция государства;  
б) конвенция;  
в) нормативный договор;  
г) договоры между соседними государствами  
Ответ: б

Задание 55. Перевозка считается международной:

- а) при пересечении границ двух государств;
- б) при осуществлении экспортно-импортных операций;
- в) при обязательном наличии международной транспортной конвенции;
- г) при использовании иностранного перевозчика;
- д) при расчетах за перевозку в иностранной валюте

Ответ: а

Задание 56. Перечислите принципы международного транспортного права.

Ответ: ....

Задание 57. Коносамент – это:

Ответ: ....

Задание 58. Верно ли утверждение: «Перевозки в прямом смешанном сообщении – это перевозки, осуществляемые в пределах РФ несколькими видами транспорта по единому транспортному документу»?

Ответ: ....

Задание 59. Укажите источники международного транспортного права.

Ответ: ....

Задание 60. Источники, регулирующие транспортно-экспедиционное обслуживание в международных перевозках.

Ответ: ....

**ПК-9. Способностью оценивать воздействие макроэкономической среды на функционирование организаций и органов государственного и муниципального управления, выявлять и анализировать рыночные и специфические риски, а также анализировать поведение потребителей экономических благ и формирование спроса на основе знания экономических основ поведения организаций, структур рынков и конкурентной среды отрасли.**

Задание 1. Распределение инвестируемых средств между различными объектами вложения капитала в систему, которые независимы друг от друга, в целях снижения риска и уменьшения потерь, это метод управления риском:

- а) диверсификация;
- б) поглощение;
- в) диссипация;
- г) трансферт.

Ответ: а

Задание 2. Выявление факторов, областей и видов рисков, отражает:

- а) количественная оценка риска;
- б) качественная оценка риска;
- в) ранжирование риска.

Ответ: б

Задание 3. Рисксовая ситуация - это:

- а) источник появления рисксовой ситуации;
- б) условия, в которых проявляются причины риска;

в) событие, обусловленное причинами и факторами риска, которое может привести к негативным или позитивным последствиям.

Ответ: в

Задание 4. Способ ведения деятельности, при котором ущерб, в случае материализации риска ложиться полностью на его участника (ков), это метод управления риском:

- а) страхование;
- б) диссипация;
- в) диверсификация;
- г) поглощение.

Ответ: г

Задание 5. Альтернативность, как черта риска, предполагает:

Ответ: ....

Задание 6. В чем суть ранжирования рисков?

Ответ: ....

Задание 7. Какие факторы риска в логистической системе относятся к группе объективных факторов?

Ответ: ....

Задание 8. В чем суть лимитирования, как метода уменьшения степени риска?

Ответ: ....

Задание 9. *Страхование ответственности за неисполнение обязательств относится к:*

- а) личному страхованию;
- б) имущественному страхованию;
- в) страхованию гражданской ответственности;
- г) перестрахованию.

Ответ: в

Задание 10. В зависимости от результатов функционирования системы экологический риск выражается в:

- а) утрате имущества из-за неблагоприятных природных условий, в результате хищений товарно-материальных ценностей, включая угон транспортных средств;
- б) возмещении физического, материального и морального ущерба, который может быть нанесен юридическим и физическим лицам в процессе логистической деятельности;
- в) ущербе, который может нанести окружающей среде организация в результате своей деятельности;
- г) срыве поставок или недопоставке продукции, нарушениях сроков поставки, увеличении общих издержек вследствие нерациональности закупок, транспортировки, хранения и т.д.

Ответ: в

Задание 11. Область, которая характеризуется возможностью потерь, превышающих величину ожидаемой прибыли, это:

- а) безрисковая зона;
- б) зона допустимого риска;
- в) зона критического риска;



г) зона катастрофического риска.

Ответ: в

Задание 12. Какие риски могут принести дополнительную прибыль организации?

а) спекулятивные;

б) чистые;

в) любые;

г) реализация риска не может принести дополнительную прибыль.

Ответ: а

Задание 13. Что такое неопределенность, как черта риска?

Ответ: ....

Задание 14. Дайте определение понятию «риск».

Ответ: ....

Задание 15. Какие факторы риска относятся к группе субъективных факторов?

Ответ: ....

Задание 16. Чем можно измерить риск в абсолютном выражении?

Ответ: ....

Задание 17. Институты выполняют следующие функции:

а) фискальную;

б) распределения;

в) ограничения в принятии экономических решений;

г) координации.

Ответ: б, в, г

Задание 18. Классический контракт имеет следующие отличия:

а) является полным контрактом;

б) является формализованным контрактом;

в) является неполным контрактом;

г) предполагает частное улаживание конфликтных ситуаций с использованием компенсирующих залогов.

Ответ: а,б

Задание 19. В понятие «производство государством смешанных общественных благ» современные институционалисты включают:

а) оборону;

б) государственное управление;

в) городской транспорт;

г) почтовые услуги.

Ответ: в,г

Задание 20. Решения арбитражного суда, составление бюджета советом директоров – это примеры:

а) трансакции рационирования;

б) трансакции управления;

в) торговой трансакции;

г) спецификации.

Ответ: а

Задание 21. Основатель социально-психологического институционализма Т. Веблен называл ценные бумаги:

- а) титулами собственности;
- б) фиктивным капиталом;
- в) абсентеистской собственностью;
- г) денежным богатством.

Ответ: в

Задание 22. Вариант развития институтов, при котором наблюдается легализация уже существующих неформальных правил является...

Ответ: ...

Задание 23. Кто является гарантом в отношениях сторон по классическому контракту?

Ответ: ...

Задание 24. Приведите примеры использования режима свободного доступа к ресурсу...

Ответ: ...

Задание 25. Обмен, для которого характерны низкие транзакционные издержки (личные контакты гарантируют совершение сделки), но высокие трансформационные издержки (производственные) называется ...

Ответ: ...

Задание 26. Обмен, для которого характерны низкие транзакционные издержки (личные контакты гарантируют совершение сделки), но высокие трансформационные издержки (производственные) называется:

Ответ: ...

Задание 27. Законодательное решение трех ключевых экономических Заданиеов, касающихся определения субъекта собственности, объекта собственности и способа наделения собственностью является ...

Ответ: ...

Задание 28. Поведение, при котором преследуется личная выгода и игнорируются все принятые правила поведения называется ...

Ответ: ...

Задание 29. Природные богатства, людские ресурсы, производственные фонды, финансовые ресурсы и др. – это:

- а) причины экономической безопасности;
- б) субъекты экономической безопасности;
- в) объекты экономической безопасности;
- г) принципы экономической безопасности.

Ответ: б

Задание 30. Рост ВВП, уровень и качество жизни населения, темп инфляции, норма безработицы и др. - это:

- а) трансформаторы экономической безопасности;
- б) индикаторы экономической безопасности;
- в) причины экономической безопасности;

г) объекты экономической безопасности.

Ответ: б

Задание 31. Угрозы экономической безопасности подразделяются на:

- а) простые и сложные;
- б) убыточные и безубыточные;
- в) внешние и внутренние;
- г) разовые и накопительные.

Ответ: в

Задание 32. Предельные величины, несоблюдение которых грозит разрушением экономики, приводит к обострению социально-экономической и политической ситуации в стране – это:

- а) неправильные величины экономической безопасности;
- б) правильные величины экономической безопасности;
- в) пороговые значения экономической безопасности;
- г) объективные величины экономической безопасности.

Ответ: в

Задание 33. Риск экономической безопасности – это:

- а) возможность наступления событий с отрицательными последствиями в результате определённых решений или действий;
- б) элемент современного стиля социального управления в условиях неопределённости и неоднозначности обстановки;
- в) такое явление и процесс, которое отрицательно влияет на экономическое состояние страны, ограничивает экономические интересы личности, общества, государства, создает опасность национальным ценностям и национальному образу жизни;
- г) выявление и прогнозирование угроз и принятие мер по их нейтрализации.

Ответ: а

Задание 34. Вставьте слово:

\_\_\_\_\_ – это рабочая сила, производственные ресурсы, природа, технология.

Ответ: ....

Задание 35. Фатальная вероятность нанесения вреда кому-либо – это:

Ответ: ....

Задание 36. Условия и факторы, таящие в себе вредные свойства, представляют собой:

Ответ: ....

Задание 37. Конкретная форма опасности – это:

Ответ: ....

Задание 38. Вставьте слово:

\_\_\_\_\_ выступает составной частью легальной экономики.

Ответ: ....

Задание 39. Спрос на землю:

- а) неэластичен
- б) эластичен

- в) абсолютно неэластичен
  - г) абсолютно эластичен
- Ответ: а

Задание 40. Крупный неурожай картофеля в стране приводит к сдвигу кривой спроса на картофель влево:

- а) да
- б) нет

Ответ: б

Задание 41. Условия для формирования любого рынка:

- а) отсутствие института частной собственности и свободы заключения контрактов
- б) присутствие института частной собственности и отсутствие свободы заключения контрактов
- в) отсутствие института частной собственности и присутствие свободы заключения контрактов
- г) присутствие института частной собственности и свободы заключения контрактов.

Ответ: г

Задание 42. Рыночное равновесие наступает тогда, когда цена, по которой продавец продает свой товар, равна цене, по которой покупатель его покупает:

- а) да
- б) нет

Ответ: а

Задание 43. Расширение спроса на продукты питания ограничено:

- а) качеством продуктов
- б) высокими ценами
- в) пределом физиологического насыщения
- г) таможенными тарифами

Ответ: в

Задание 44. При каких условиях изменяется качественная структура потребляемых продуктов:

- а) при увеличении доходов
- б) при снижении цены на продукты
- в) при увеличении производства товаров
- г) при низком уровне доходов

Ответ: а

Задание 45. Аграрная политика – это:

Ответ: ....

Задание 46. Воспроизводство в АПК – это:

Ответ: ....

Задание 47. Государственная гарантия – это:

Ответ: ....

Задание 48. Устойчивое развитие аграрного сектора – это:

Ответ: ....

Задание 49. К объектам аграрной политики относят:

Ответ: ....

Задание 50. К субъектам аграрной политики относят:

Ответ: ....

Задание 51. Страны – лидеры по сбору пшеницы:

- а) Китай, Индия, США;
- б) Япония, Венгрия;
- в) Казахстан, Украина, Швеция.

Ответ: а

Задание 52. Страна-лидер по сбору хлопчатника:

- а) Россия;
- б) Индия;
- в) Китай.

Ответ: в

Задание 53. 70% сахара приходится на:

- а) сахарный тростник;
- б) сахарный бамбук;
- в) сахарную свеклу.

Ответ: а

Задание 54. Крупнейшим производителем с/х продукции является:

- а) Германия;
- б) Китай;
- в) Россия.

Ответ: б

Задание 55. Какая сельскохозяйственная культура является в растениеводстве России главной?

- а) рожь;
- б) ячмень;
- в) пшеница;
- г) овес.

Ответ: в.

Задание 56. Отрасль животноводства, размещающаяся во всех регионах страны:

- а) оленеводство;
- б) молочное скотоводство;
- в) овцеводство;
- г) птицеводство.

Ответ: г.

Задание 57. Отрасль пищевой промышленности, ориентирующаяся на необработанное сырье:

- а) кондитерская;
- б) чаеразвесочная;
- в) хлебопекарная;
- г) сахарная.

Ответ: г

Задание 58. Дайте определение понятию «сельскохозяйственный рынок».

Ответ: ....

Задание 59. Мероприятия, целью которых является повышение качества почвы (плодородия), называются:

Ответ: ....

Задание 60. Безопасное поступление продовольствия в места потребления в объемах и ассортименте, соответствующее спросу и установленным нормам, - это \_\_\_\_\_ доступность

Ответ: ....

Задание 61. Биржевые сделки без реального товара делятся на фьючерсные и \_\_\_\_\_.

Ответ: ....

Задание 62. В условиях рынка в формировании отношений между производителем и потребителем господствуют \_\_\_\_\_ методы.

Ответ: ....

Задание 63. Под закупками понимают:

- а) процесс разработки плана по достижению целей закупок по проекту;
- б) мероприятия, направленные на обеспечение проектов ресурсами – т.е. имуществом (товарами), выполнением работ (услуг), передачей результатов интеллектуального творчества в связи с конкретным проектом;
- в) процесс, в результате которого формируется документация по закупкам, устанавливающая принципы деятельности по закупкам (обеспечению проекта), детализирующая процесс закупок по времени, затратам, исполнителям, поставщикам, контрактам, стадиям проекта и видам ресурсов.

Ответ: б

Задание 64. К общим задачам логистики в управлении проектами относят (множественный выбор):

- а) сокращение времени хранения продукции в запасах;
- б) стандартизацию полуфабрикатов и упаковки;
- в) прогнозирование объемов поставок, перевозок и складирования;
- г) сокращение времени перевозки продукции<sup>4</sup>
- д) создание минимальных запасов;
- е) оптимизацию технической и технологической структур транспортно- складских комплексов.

Ответ: б,в,е

Задание 65. Стоимость риска это:

- а) последствия различных страховых случаев, а также оценку стоимости риска в денежной форме;
- б) убыток от невыполнения проекта в срок;
- в) расходы на амортизацию, содержание, отопление и т.д. занимаемого под запас помещения.

Ответ: а

Задание 66. Процесс планирования проекта определяется в логистике как:

- а) оформление комплекта документов, называемых планом;
- б) приведение системы от желаемого состояния к возможному;
- в) процесс согласования критериев и параметров плана.

Ответ: в

Задание 67. Перечислите известные вам стандарты управления проектами.

Ответ: ....

Задание 68. Объединение ресурсов в процессе создания виртуального офиса проекта характеризуется \_\_\_\_\_ независимостью.

Ответ: ...

Задание 69. Документ, устанавливающий полный перечень работ проекта, их взаимосвязь, последовательность, продолжительности, сроки выполнения – это:

Ответ: ....

Задание 70. Центральный инструмент определения работ, которые должны выполняться в рамках проекта – это:

Ответ: ....

**ПК-10. Владением навыками количественного и качественного анализа информации при принятии управленческих решений, построения экономических, финансовых и организационно-управленческих моделей путем их адаптации к конкретным задачам управления.**

Задание 1. Перевозка считается международной:

- а) при пересечении границ двух государств;
- б) при осуществлении экспортно-импортных операций;
- в) при обязательном наличии международной транспортной конвенции;
- г) при использовании иностранного перевозчика;
- д) при расчетах за перевозку в иностранной валюте

Ответ: а

Задание 2. По показателю грузооборота ведущим видом транспорта в мире является:

- а) морской
- б) автомобильный
- в) воздушный
- г) железнодорожный

Ответ: а

Задание 3. По показателю пассажирооборота ведущим видом транспорта в мире является:

- а) морской
- б) автомобильный
- в) воздушный
- г) железнодорожный

Ответ: б

Задание 4. Роль железнодорожного транспорта во внутренних перевозках наиболее велика в:

- а) Китае и России
  - б) Швейцарии
  - в) Казахстане
- Ответ: а

Задание 5. Международный транспортный коридор – это:  
Ответ: ...

Задание 6. Какой транспорт занимает первое место в России по грузообороту?  
Ответ: ...

Задание 7.  
Согласование объемов перевозки, технологий, расписаний движения разных видов транспорта при их взаимодействии – это:  
Ответ: ...

Задание 8. Из каких основных элементов состоит транспортный процесс?  
Ответ: ...

Задание 9. Какое из данных обстоятельств является правовым основанием для квотирования экспорта?  
а) Дефицит соответствующих товаров на внутреннем рынке.  
б) Снижение цен на соответствующий товар на мировом рынке.  
в) Снижение спроса на соответствующий товар на иностранных рынках.  
Ответ: б

Задание 10. Какое из данных обстоятельств является правовым основанием для квотирования импорта?  
а) Защита отечественных производителей от конкуренции.  
б) Причинение ущерба российской экономике.  
в) Продажа импортируемого товара по цене ниже нормальной.  
Ответ: а

Задание 11. На какой срок выдается разовая лицензия?  
а) На один месяц.  
б) На один год.  
в) На срок исполнения соответствующего обязательства по контракту.  
Ответ: б

Задание 12. Какое из данных мероприятий проводится в целях распределения квоты между российскими участниками внешнеторговой деятельности?  
а) Торги.  
б) Ярмарки.  
в) Аукцион.  
Ответ: в

Задание 13. Какая из данных мер неотделима от квотирования?  
а) Лицензирование.  
б) Уплата компенсационной пошлины.  
в) Введение государственной монополии на торговлю соответствующим товаром.  
Ответ: а

Задание 14. Перечислите факторы развития международной логистики.



Ответ: ...

Задание 15. Укажите уровни развития международной логистики.

Ответ: ...

Задание 16. Информационные технологии в международной логистике.

Ответ: ...

Задание 17. Категория экономических компромиссов в международном сообщении.

Ответ: ...

Задание 18. Основные требования в международной логистике.

Ответ: ...

Задание 19. Сравнение отчетных показателей с показателями предшествующего периода позволяет определить:

- а) рейтинг анализируемой организации в отрасли;
- б) динамику развития организации;
- в) степень выполнения бизнес-плана организации.

Ответ: б

Задание 20. Какая статья бухгалтерского баланса является составной частью бухгалтерского баланса:

- а) добавочный капитал;
- б) резервы предстоящих расходов;
- в) запасы.

Ответ: б

Задание 21. Уровень ликвидности баланса определяется сравнением:

- а) статей оборотных активов, сгруппированных по степени ликвидности, и постоянных пассивов по срочности их оплаты;
- б) статей активов, сгруппированных по степени ликвидности, и постоянных пассивов по срочности их оплаты;
- в) статей внеоборотных активов, сгруппированных по степени ликвидности, и постоянных пассивов по срочности их оплаты;.

Ответ: б

Задание 22. Анализ отчета о движении денежных средств дает возможность:

- а) выявить и измерить влияние рыночных факторов на формирование чистой прибыли;
- б) выявить и измерить влияние различных факторов на качество структуры баланса;
- в) выявить и измерить влияние различных факторов на формирование денежных потоков.

Ответ: в

Задание 23. В чем заключается суть способа цепной подстановки в факторном анализе?

Ответ:

Задание 24. Как рассчитать рентабельность продажи продукции?

Ответ:

Задание 25. Дайте определение термину «ликвидность».

Ответ:

Задание 26. Какие виды прибыли содержит отчет о финансовых результатах?

Ответ:

Задание 27. Какая из данных мер предусмотрена законодательством РФ ?

- а) специальная защитная мера
- б) исключительная мера
- в) контрмера

Ответ: а

Задание 28. Для товаров какого происхождения сделано исключение при применении одной из защитных мер в РФ?

- а) товаров из стран СНГ
- б) товаров из ЕС
- в) товаров из развивающихся стран

Ответ: а

Задание 29. Какое условие является обязательным для применения специальных защитных, антидемпинговых и компенсационных мер ?

- а) взаимность
- б) ущерб или угроза нанесения ущерба российской экономике
- в) проведение консультаций

Ответ: б

Задание 30. Какая из данных характеристик присуща демпингу ?

- а) недобросовестная конкуренция
- б) экономическое преступление
- в) деликт

Ответ: а

Задание 31. Что является фактическим основанием для введения предварительной специальной пошлины?

Ответ: ...

Задание 32. Какая мера применяется против субсидируемого импорта в РФ?

Ответ: ...

Задание 33. Признаками мировой цены являются:

Ответ: ...

Задание 34. Какие квоты имеют наиболее либеральный характер?

Ответ: ...

Задание 35. Отметьте две основные формы оппортунистического поведения, которые различают:

- а) искажение информации и запутывание;
- б) лоббирование и саботаж;

- в) моральный риск и вымогательство;
  - г) убеждение и настойчивость.
- Ответ: в

Задание 36. Выберите то, чему способствует спецификация прав собственности:

- а) возникновению асимметрии информации;
- б) появлению оппортунистического поведения;
- в) росту транзакционных издержек;
- г) созданию устойчивой экономической среды, уменьшению неопределенности и формированию стабильных ожиданий.

Ответ: г

Задание 37. Неполный договор, заключенный на длительный срок и предполагающий непрерывность отношений в спорных ситуациях, где гарантом являются третейские судьи, называется:

- а) отношенческим контрактом;
- б) социальным контрактом;
- в) неоклассическим контрактом;
- г) конвенциональным контрактом.

Ответ: в

Задание 38. Услуги по ремонту квартиры — это разновидность издержек измерения качества благ. Их называют:

- а) экспериментальными благами;
- б) издержками выявления альтернатив;
- в) издержками измерения;
- г) доверительными благами.

Ответ: г

Задание 39. Приведите примеры транзакционных и трансформационных издержек.

Ответ:

Задание 40. Какими особенностями обладает конвенциональный контракт?

Ответ:

Задание 41. Назовите причины возникновения и углубления конфликта между интересами собственников и менеджерами...

Ответ:

Задание 42. Ключевые понятия теоремы Коуза – ...

Ответ:

Задание 43. Базы данных в логистической деятельности – это:

- а) информационные активы, богатые в объеме, скорости прироста и многообразии, включающие в себя инновационные и экономически эффективные методы обработки информации, способствующие улучшению процесса принятия решений и его оптимизации;
- б) совокупность ПЭВМ, объединенных в целях улучшения и оптимизации логистической составляющей экономической деятельности;

в) набор разнородной информации, представляющей собой совокупность данных, поступающих от специальных устройств (датчиков), установленных на специальной логистической технике;

г) информационные ресурсы, размещенные в сети Интернет и представляющие собой рабочие места пользователей услуг с доступом к ним по определенному алгоритму (паролю);

Ответ: а

Задание 44. Аналитика логистических баз данных позволяет получать информацию о:

а) механизмах взаимодействия логистических компаний и получателей логистических услуг; состоянии технических средств, используемых в логистике, основных тенденциях на фондовом рынке;

б) моделях поведения получателей логистических услуг, рыночных тенденциях, циклах технического обслуживания логистических средств, методах сокращения расходов, оптимальных ценовых и иных стратегиях;

в) оптимальных логистических маршрутах передвижения транспортных средств и способов доставки грузов получателям, ценам на товары, недвижимость и услуги;

г) интегрированной логистической вертикали, алгоритмов функционирования которой необходимо придерживаться логистической компании для успешного функционирования;

Ответ: б,в

Задание 45. Технология баз данных способствует развитию трех сфер деятельности в логистике АПК:

а) улучшение качества обслуживания клиентов, повышение экономической эффективности, сокращение потерь сельскохозяйственной продукции;

б) реализация эффективной бизнес-модели, совершенствование управления, улучшение качества обслуживания клиентов,

в) повышение экономической эффективности, сокращение потерь сельскохозяйственной продукции, определение наиболее эффективной бизнес-модели;

г) оптимизация затрат, улучшение качества обслуживания клиентов, повышение экономической эффективности;

Ответ: г

Задание 46. Системы управления цепями поставок (SCM) в логистике АПК позволяют:

а) определять местонахождение всех транспортных средств, участвующих в доставке сельскохозяйственной продукции потребителям и контролировать их перемещение;

б) оценивать величину затрат на каждом из этапов поставки сельскохозяйственной продукции и при необходимости вносить в данный процесс необходимые коррективы;

в) контролировать качественное состояние поставляемой потребителям сельскохозяйственной продукции с возможностью изменять условия ее хранения;

г) осуществлять инвентаризацию и видеть точное число продовольственных товаров (сельскохозяйственной продукции) как на полках магазинов, так и на складах в определенный момент времени;

Ответ: а

Задание 47. Понятие цифровизации и роботизации логистики.

Ответ:

Задание 48. Цели цифровизации и роботизации логистики.

Ответ:

Задание 49. Необходимость перехода на цифровые и роботизированные технологии в логистике АПК.

Ответ:

Задание 50. Проблемы, препятствующие цифровизации и роботизации логистики АПК

Ответ:

Задание 51. Недостатком железнодорожного транспорта является:

- а) низкая производительность;
- б) ограниченное количество перевозчиков;
- в) относительно высокая себестоимость перевозок на большие расстояния;
- г) недостаточная экологическая чистота.

Ответ: б

Задание 52. Недостатком автомобильного транспорта является:

- а) малая грузоподъемность;
- б) ограниченное количество перевозчиков;
- в) большие капитальные вложения в производственно-техническую базу;
- г) низкая скорость доставки.

Ответ: а

Задание 53. К постоянным затратам на перевозку относят:

- а) затраты на страхование транспортного средства;
- б) затраты на содержание производственно-технической базы и инфраструктуры транспорта;
- в) затраты на техническое обслуживание и текущий ремонт подвижного состава, включая запасные части и материалы;
- г) затраты на топливо, смазочные материалы, электроэнергию на движущиеся операции.

Ответ: а

Задание 54. К основным задачам транспортного обеспечения логистики относят (множественный выбор):

- а) управление материальными и связанными с ними информационными и финансовыми потоками с целью снижения общих затрат на продвижение товара от производителя к конечному потребителю;
- б) выбор транспортно - технологической схемы доставки;
- в) согласование транспортного процесса с работой склада;
- г) выбор перевозчика, включающий в себя определение вида транспорта, оператора перевозки и типа транспортного средства;
- д) заключение договора на закупку необходимых материальных ресурсов;

Ответ: б,в,г

Задание 55. Модели выбора вида транспорта:

- а) расчёт экономического эффекта от выбранного варианта по конкретной корреспонденции и расчёт равновыгодных расстояний сравниваемых видов транспорта;
- б) определение удельных расходов и дорожной составляющей на 1 км;
- в) расстояние перевозки грузов сравниваемыми видами транспорта;

г) перевозки с учётом транспортно-экспедиционного обслуживания.

Ответ: а

Задание 56. Какие процессы можно отнести к услугам транспорта?

Ответ: ....

Задание 57. Какие задачи решаются при организации единых технологических процессов на транспорте?

Ответ: ....

Задание 58. В каких случаях система качества транспортного обслуживания считается хорошо организованной?

Ответ: ....

Задание 59. К постоянным затратам на перевозку относят:

Ответ: ....

Задание 60. Как определяется спрос на грузовые перевозки?

Задание 61. Производственный процесс и продукция транспорта представляют собой:

- а) подачу транспортных средств на погрузку;
- б) перемещение грузов или людей транспортными средствами;
- в) сырьё, топливо, полуфабрикаты, доставленные потребителю;
- г) территориальная продукция производства.

Ответ: б

Задание 62. Экономическая роль транспорта заключается в:

- а) координировании работы транспорта и взаимодействие при доставке грузов клиенту;
- б) унификации плановых, отчётных и экономических показателей;
- в) том, что это органичное звено производства, материальная база разделения труда, специализации и средства кооперирования.

Ответ: в

Задание 63. Общие показатели, характеризующие работу и развитие транспортных систем это:

- а) выражение транспортно-экономических связей, образующихся в процессе производства и обмена товарами;
- б) классификация грузо - пассажиропотоков по назначению;
- в) классификация грузо - пассажиропотоков по видам транспорта;
- г) унификация плановых, отчётных данных работы видов транспорта.

Ответ: а

Задание 64. Показатели технической и экономической работы транспорта это:

- а) планы перевозок пассажиров и грузов;
- б) расписание и графики движения транспортных средств;
- в) уровень транспортной работы, технико-эксплуатационные характеристики, экономические данные;
- г) потребности в перевозках и их распределение между видами транспорта.

Ответ: в

Задание 65. Стимул поиска новых интермодальных технологий:

- а) тарифные платы за перевозки;
- б) приведённые эксплуатационно-строительные затраты;
- в) использование принципов логистики и маркетинга в организации перевозок;
- г) совокупность дорог региона пригодных для движения транспортных средств.

Ответ: в

Задание 66. Какой транспорт имеет самую низкую себестоимость при транспортировке наливных грузов?

Ответ: ....

Задание 67. Перечислите критерии срочности и экономической эффективности доставки грузов.

Ответ: ....

Задание 68. Перечислите группы экономических показателей транспорта и факторы, их определяющие.

Ответ: ....

Задание 69. Техническая скорость это:

Ответ: ....

Задание 70. Себестоимость перевозок это:

Ответ: ....

**ПК-11. Владением навыками анализа информации о функционировании системы внутреннего документооборота организации, ведения баз данных по различным показателям и формирования информационного обеспечения участников организационных проектов.**

Задание 1. К основным направлениям цифровизации и роботизации логистики в АПК относятся:

- а) Развитие сельскохозяйственной техники, задействованной в производственных процессах АПК;
- б) Современные конкурентоспособные отечественные цифровые технологии, показавшие наибольшую экономическую эффективность;
- в) Снабжение предприятий АПК, складирование и сбыт сельскохозяйственной продукции;
- г) Различные отдельные отрасли и сферы АПК государства;

Ответ: в

Задание 2. Наиболее значимыми с точки зрения развития логистики в АПК, являются такие преимущества цифровизации и роботизации как:

- а) Повышение клиентоориентированности логистической сферы;
- б) Сокращение времени принятия решений в логистической сфере;
- в) Снижение сроков доставки сельскохозяйственной продукции потребителям;
- г) Автоматизация логистических процессов, оптимизация затрат и повышение рентабельности;

Ответ: г

Задание 3. Управление информационными ресурсами в логистике включает:

а) Оценку информационных потребностей на каждом логистическом уровне, организацию эффективного обмена электронными документами, преодоление проблем несовместимости типовых данных;

б) Организацию рабочих мест операторов управления, обеспечение их бесперебойного доступа к информационным ресурсам;

в) Возможность ввода и вывода аналитической и другой важной информации из баз данных и принятия по ним управленческих решений;

г) Обеспечение каждого из логистических менеджеров современными цифровыми технологиями связи;

Ответ: а

Задание 4. Цифровые модели управления логистической системой подразделяются на:

а) Аналитические и транзакционные;

б) Ресурсные и затратные;

в) Институциональные и процессные;

г) Функциональные и динамические;

Ответ: а

Задание 5. Организационный проект в цифровой и роботизированной логистике – это:

а) Комплекс организационных мер по организации внедрения в логистическую деятельность компании новых цифровых продуктов и роботизированных технологий, повышающих эффективность ее функционирования;

б) Комплекс организационных мер по смене логистических маршрутов и способов доставки грузов получателям, повышающих рентабельность компании;

в) Комплекс организационных и экономических мероприятий, направленных на обновление парка логистических средств путем установки на них современных средств GPS-навигации;

г) Комплекс экономических мероприятий, целью реализации которых является повышение рентабельности деятельности функционирования логистической компании;

Ответ: а

Задание 6. Efficient Consumer Response (ESR) – это:

а) База данных, в которой хранится информация о наиболее эффективных способах и путях логистической доставки товаров потребителям применительно к специфике каждой отрасли;

б) Вспомогательный (сервисный) инструмент, направленный на повышение эффективности логистических процессов между производителями и потребителями товаров;

в) Цифровая платформа по обмену информацией между производителями и ритейлерами, позволяющая сокращать логистические затраты по всей цепи поставок на основе общих стандартов технологического обеспечения логистического процесса;

г) Информационный ресурс, отражающий степень задействования и использования цифровых и роботизированных технологий в логистической деятельности предприятия;

Ответ: в

Задание 7. Ключевыми показателями, свидетельствующими о целесообразности внедрения цифровых и роботизированных технологий в логистическую деятельность АПК, являются:

а) Показатели временных затрат;

б) Показатели рентабельности;



- в) Показатели документооборота;
  - г) Показатели автоматизации;
- Ответ: б

Задание 8. К перспективным направлениям цифровизации и роботизации логистики в АПК относятся:

- а) Сельскохозяйственные роботы, дроны;
- б) Беспилотная автотракторная техника;
- в) Системы спутниковой навигации и глобального позиционирования;
- г) Системы хранения больших данных, позволяющих обрабатывать массивы разнородной информации и прогнозировать будущий результат финансово-экономической деятельности предприятия;

Ответ: а

Задание 9. Тактическое планирование – это:

- а) вид среднесрочного планирования на 2-3 года в рамках которого реализуется частная концепция развития предприятия;
- б) краткосрочное планирование сроком до полугода основной целью которого является определение последовательности реализации конкретной экономической операции;
- в) текущее планирование, как правило на срок до 1 года, которое ориентировано на выбор средств для достижения стратегических целей;
- г) долгосрочное планирование тактики достижения поставленных целей на срок от 3 до 5 лет с установлением комплекса промежуточных показателей и их оценки;

Ответ: а

Задание 10. К основным сферам тактического планирования логистической деятельности в АПК НЕ относится:

- а) планирование продаж;
- б) планирование спроса;
- в) планирование производства;
- г) планирование складирования;

Ответ: г

Задание 11. Ключевыми цифровыми технологиями, лежащими в основе тактического планирования логистической деятельности в АПК, являются:

- 1) интернет вещей и большие данные;
- 2) мобильные приложения;
- 3) электронные бухгалтерские программы;
- 4) картирование местности;

Ответ: 1,2,3,4

Задание 12. Интернет вещей – это:

- а) концепция вычислительной сети физических объектов («вещей»), оснащённых встроенными цифровыми технологиями для взаимодействия друг с другом или с внешней средой;
- б) система приобретения и доставки товаров (вещей) с использованием сети Интернет;
- в) система двух и более ПЭВМ, подключенных к сети Интернет и объединенных между собой, с целью создания более мощной вычислительной сети;

г) совокупность электронных устройств (вещей), которая при совместном их использовании, позволяет пользователю выходить в сеть Интернет и работать с информационными массивами;

Ответ: а

Задание 13. Преимуществами цифровой трансформации является:

- а) возможность использовать инновационные инструменты
- б) возможность собирать, анализировать и хранить огромные объемы информации
- в) оба варианта верны
- г) нет верного ответа

Ответ: в

Задание 14. Технологии цифровизации позволяют организовать максимально персонализированное взаимодействие, которое предпочитает большинство клиентов, так ли это:

- а) да
- б) нет
- в) отчасти

Ответ: а

Задание 15. Цифровизация бизнеса предполагает не только установку дополнительного оборудования и обновление ПО, но и фундаментальное преобразование рабочих процессов. Верно ли данное утверждение:

- а) не верно
- б) верно
- в) верно лишь отчасти

Ответ: б

Задание 16. Дайте определение понятию «Цифровая логистика».

Ответ:

Задание 17. Раскройте направления автоматизации и цифровизации логистической техники.

Ответ:

Задание 18. Назовите основные проблемы, препятствующие цифровизации и роботизации логистики АПК.

Ответ:

Задание 19. Дайте характеристику использованию цифровых датчиков RFID.

Ответ:

Задание 20. Перечислите основные экономические показатели, характеризующие эффективность использования цифровых технологий в логистике АПК.

Ответ:

Задание 21. Назовите основные цифровые технологии в управлении логистикой.

Ответ:

Задание 22. Какие результаты можно получить, внедрив на предприятии систему управления взаимоотношениями с клиентами (CRM).

Ответ:

Задание 23. Раскройте сущность концепции CPFR (от англ. – Collaborative planning, forecasting, and replenishment).

Ответ:

Задание 24. Системы управления цепями поставок (SCM) в логистике АПК.

Ответ:

Задание 25. Системами управления взаимоотношениями с клиентами (CRM) в логистике АПК.

Ответ:

Задание 26. Аналитика логистических баз данных.

Ответ:

Задание 27. Аналитические инструменты логистических баз данных

Ответ:

Задание 28. Большие данные (Big Data) в логистике АПК.

Ответ:

Задание 29. Инструменты управления логистической деятельностью в АПК.

Ответ:

Задание 30. Интернет вещей в логистике АПК.

Ответ: а

Задание 31. Наиболее значимыми с точки зрения развития логистики в АПК, являются такие преимущества цифровизации и роботизации как:

- а) повышение клиентоориентированности логистической сферы;
- б) сокращение времени принятия решений в логистической сфере;
- в) снижение сроков доставки сельскохозяйственной продукции потребителям;
- г) автоматизация логистических процессов, оптимизация затрат и повышение рентабельности.

Ответ: г

Задание 32. Управление информационными ресурсами в логистике включает:

- а) оценку информационных потребностей на каждом логистическом уровне, организацию эффективного обмена электронными документами, преодоление проблем несовместимости типовых данных;
- б) организацию рабочих мест операторов управления, обеспечение их бесперебойного доступа к информационным ресурсам;
- в) возможность ввода и вывода аналитической и другой важной информации из баз данных и принятия по ним управленческих решений;
- г) обеспечение каждого из логистических менеджеров современными цифровыми технологиями связи.

Ответ: а

Задание 33. Цифровые модели управления логистической системой подразделяются на:

- а) аналитические и транзакционные;
- б) ресурсные и затратные;
- в) институциональные и процессные;

г) функциональные и динамически.

Ответ: а

Задание 34. К перспективным направлениям цифровизации и роботизации логистики в АПК относятся:

а) сельскохозяйственные роботы, дроны;

б) беспилотная автотракторная техника;

в) системы спутниковой навигации и глобального позиционирования;

г) системы хранения больших данных, позволяющих обрабатывать массивы разнородной информации и прогнозировать будущий результат финансово-экономической деятельности предприятия.

Ответ: а

Задание 35. В чем отличие цифровой инфраструктуры от общих условий производства?

а) несовершенный вид

б) изменение круга инфраструктурных объектов

в) рост производительности труда

г) обширный комплекс целевых программ

Ответ: б

Задание 36. В чем отличие автоматизации от цифровизации?

а) использование компьютерной техники

б) не использование труда человека

в) диверсификация возможностей бизнеса

Ответ: в

Задание 37. В чем отличие цифровизации экономики в России?

а) базируется исключительно на создании новых видов сервисов

б) отсутствие промышленного оборудования конкурентоспособность страны

в) анализ «больших данных» хранение и передача информации

Ответ: а

Задание 38. Начало формирования цифровой экономики относят к периоду после 2010 г., когда в экономике развитых стран произошел

а) Переход от мануфактуры к машинному производству

б) Переход к использованию инновационных цифровых технологий всеми участниками экономической системы

в) Рост потребления услуг в обществе

г) Перевод отдельных видов работ на новые технологии (например, аутсорсинг).

Ответ: б

Задание 39. К задачам управления в сфере цифровизации АПК НЕ относится:

а) повышение экономической эффективности функционирования сельскохозяйственных предприятий путем внедрения современных цифровых технологий в их производственную, перерабатывающую, сбытовую и т.п. деятельность;

б) минимизация расходования ресурсов аграрно-ориентированных компаний за счет внедрения в повседневную деятельность передовых цифровых технологий;

в) повышение уровня информированности граждан о динамике развития АПК, как отрасли народного хозяйства с использованием современных цифровых технологий;

г) обеспечение непрерывного технологического развития и совершенствования аграрного производства на основе внедрения и использования передовых цифровых технологий.

Ответ: в

Задание 40. К направлениям цифровой трансформации отечественного сельского хозяйства относятся:

а) механизмы и алгоритмы научно-технологического развития в области «Цифрового сельского хозяйства»;

б) современные конкурентоспособные отечественные цифровые технологии, показавшие наибольшую экономическую эффективность;

в) цифровые технологии в управлении АПК, цифровое землепользование, умное поле, умный сад, умная теплица, умная ферма;

г) отрасли и сферы АПК России, структурно входящие в экономическую структуру государства, разделенную по территориальному (региональному) принципу.

Ответ: в

Задание 41. Цифровые базы данных в АПК – это:

а) информационные массивы, содержащие информацию об основных натуральных и экономических показателях деятельности сельскохозяйственных товаропроизводителей за длительный период, позволяющие проводить статистические и функциональные исследования по различным направлениям (сферам) деятельности АПК и принимать наиболее эффективные управленческие решения;

б) совокупность ПЭВМ, объединенных в целях улучшения и оптимизации экономической деятельности в АПК;

в) набор разнородной информации, представляющей собой совокупность данных, поступающих от специальных устройств (датчиков), установленных на специальной сельскохозяйственной технике;

г) информационные ресурсы, размещенные в сети Интернет и представляющие собой рабочие места пользователей услуг с доступом к ним по определенному алгоритму (паролю).

Ответ: а

Задание 42. Информационное обеспечение цифровизации АПК – это:

а) использование специальных компьютерных (цифровых) программ, направленных на сбор, хранение и обработку информации о деятельности предприятий АПК и обеспечивающих принятие оптимальных управленческих решений;

б) формирование информационного пространства (специализированных баз данных по цифровым технологиям, применяемым в АПК), доведение указанных сведений до сельскохозяйственных товаропроизводителей, создание каналов коммуникации между производителями и потребителями цифровых технологий.

Ответ: б

Задание 43. Дайте определение понятию «цифровая логистика».

Ответ: ....

Задание 44. Раскройте направления автоматизации и цифровизации логистической техники.

Ответ: ....

Задание 45. Какие результаты можно получить, внедрив на предприятии систему управления взаимоотношениями с клиентами (CRM)?

Ответ: ....

Задание 46. Раскройте сущность концепции CPFR (от [англ.](#) – Collaborative planning, forecasting, and replenishment).

Ответ: ....

Задание 47. Дайте определение понятию «цифровизация».

Ответ: ....

Задание 48. Раскройте наиболее значимые преимущества цифровой экономики.

Ответ: ....

Задание 49. Раскройте понятие «интернет вещей».

Ответ: ....

Задание 50. Перечислите основные экономические показатели, характеризующие эффективность использования цифровых технологий в АПК.

Ответ: ....

Задание 51. К направлениям цифровой трансформации отечественного сельского хозяйства относятся:

Ответ: ....

Задание 52. Укажите наиболее значимыми с точки зрения развития сельскохозяйственного производства преимуществами информационной экономики.

Ответ: ....

Задание 53. Ключевыми показателями, свидетельствующими о целесообразности внедрения цифровых технологий в деятельность аграрно-ориентированной компании, являются:

Ответ: ....

Задание 54. К перспективным направлениям цифровизации производственной деятельности в АПК относятся:

Ответ: ....

Задание 55. Цифровые базы данных в АПК – это:

Ответ: ....

Задание 56. Цифровой документооборот предприятия это:

Ответ: ....

Задание 57. Информационное обеспечение цифровизации АПК это:

Ответ: ....

Задание 58. Системы точного земледелия.

Ответ: ....

Задание 59. Системы точного животноводства.

Ответ: ....

Задание 60. Цель и задачи цифровой трансформации сельского хозяйства.

Ответ: ....

**ПК-12. Умением организовать и поддерживать связи с деловыми партнерами, используя системы сбора необходимой информации для расширения внешних связей и обмена опытом при реализации проектов, направленных на развитие организации (предприятия, органа государственного или муниципального управления).**

Задание 1. Запасы в логистической системе служат:

- а) в качестве буфера между транспортом, производством и реализацией;
- б) для компенсации задержек, связанных с движением материалов;
- в) для экономии на транспортных издержках;
- г) для изготовления продукции.

Ответ: а

Задание 2. Выбор поставщика зависит от:

- а) цены и качества продукции;
- б географического положения;
- в) длительности отношений с поставщиками.
- г) все варианты

Ответ: г

Задание 3. К циклу "поставка материалов" относится:

- а) разработка конструкции, организационная подготовка;
- б) формирование заказа, выбор поставщиков;
- в) организация транспортировки материалов, доставка материалов к рабочим местам.

Ответ: б

Задание 4. Цепочка процесса приобретения материалов:

- а) составление заявок → выбор поставщиков → размещение заказов → анализ размещения заказов → контроль за выполнением заказа → завершение процесса приобретения;
- б) получение заявки → выбор поставщиков → выполнение заказа → завершение процесса;
- в) составление заявок → анализ заявок → выбор поставщиков → размещение заказа → контроль за выполнением заказа → завершение процесса приобретения.

Ответ: в

Задание 5. Процесс обеспечения предприятия материальными ресурсами, размещение ресурсов на складе предприятия и выдача их в производство – это логистика:

- а) производственная;
- б) закупочная;
- в) информационная;
- г) сбытовая;
- д) финансовая.

Ответ: б

Задание 6. Какими затратами определяются расходы на содержание запасов?

- а) затратами на хранение материалов;
- б) расходы, возникающие в связи с ограниченностью в какой-то период тех или иных материальных ресурсов;

- в) размещением и поставкой заказа<sup>4</sup>
  - г) ценой закупаемых материалов.
- Ответ: а

Задание 7. Как определяется норма складских запасов?  
где Н – норма складских расходов;  
А – процентная ставка на вложенный в запасы капитал;  
В – норма расходов по хранению материалов на складе.

- а)  $H = A \cdot B$ ;
- б)  $H = A / B$ ;
- в)  $H = A + B$ ;
- г)  $H = A - B$ .

Ответ: в

Задание 8. Чему равен максимальный запас?

- а) гарантированному запасу;
- б) сумме гарантированного и подготовительного запасов;
- в) сумме гарантированного и подготовительного запасов и половине текущего;
- г) сумме гарантированного, подготовительного запасов и максимального текущего запаса.

Ответ: г

Задание 9. Каковы издержки, которые являются критерием оптимизации запасов?

- а) по содержанию запасов;
- б) по закупкам продукции;
- в) потери от отсутствия продукции;
- г) верны все.

Ответ: г

Задание 10. Запасы, находящиеся на предприятиях всех отраслей сферы материального производства, — это \_\_\_\_\_ запасы.

Ответ: ....

Задание 11. Формирование запасов продукции приводит к:

Ответ: ....

Задание 12. Запасы, предназначенные для непрерывного обеспечения материалами или товарами производственного процесса — это запасы \_\_\_\_\_ .

Ответ: ....

Задание 13. Логистический подход к управлению товарно-материальными запасами предусматривает:

Ответ: ....

Задание 14. Главной целью реализации логистической системы управления запасами является:

Ответ: ....

Задание 15. Сколько составят годовые издержки хранения товара, при условии, что закупочная цена единицы товара 1000 руб., издержки хранения товара равны 20%, оптимальный размер партии поставки 50шт.?

Ответ: ....



Задание 16. С чем связана объективная необходимость образования запасов?

Ответ: ....

Задание 17. Система «максимум-минимум» в управлении запасами ориентирована на:

Ответ: ....

Задание 18. Один из руководителей предприятия высказывает Вам, как менеджеру по логистике, предложение об увеличении размеров закупаемых партий, в следствие возможности экономии на транспортировке.

Обоснуйте свое мнение по этому заданию с точки зрения изменения структуры общих затрат.

Ответ: ....

Задание 19. Комплекс международного маркетинга образуют:

- а) товар, цена, реклама, распределение;
- б) товар, цена, общественные связи, персональные продажи;
- в) товар, цена, распределение, продвижение;
- г) цена, распределение, стимулирование продаж, реклама.

Ответ: в

Задание 20. Одним из первых этапов реализации международного маркетинга является:

- а) проведение рекламы;
- б) выбор каналов распределения;
- в) развитие общественных связей;
- г) установление целесообразности выхода на внешний рынок.

Ответ: г

Задание 21. К одной классификационной группе относятся:

- а) региональный маркетинг
- б) международный маркетинг
- в) маркетинг услуг
- г) микро-маркетинг
- д) стратегический маркетинг

Ответ: а,б

Задание 22. Причинами выхода компаний на зарубежные рынки являются:

- а) чрезмерная внутренняя конкуренция
- б) усложнение международной финансовой системы
- в) стремление к краткосрочному успеху
- г) ограниченный внутренний рост
- д) увеличение количества глобальных компаний

Ответ: а,г

Задание 23. К стратегиям выхода на зарубежный рынок относятся:

- а) прямой экспорт;
- б) поиск оптимального рыночного сегмента;
- в) дифференциация товара;
- г) инвестирование предприятий;
- д) лицензирование.

Ответ: а,г,д

Задание 24. В перечень информационно-маркетинговых услуг НЕ входят

- а) Интернет-магазины;
- б) информационно-аналитические альманахи;
- в) маркетинговые обзоры;
- г) экспортно-импортные сводки.

Ответ: а

Задание 25. К основным методам рекламирования в Интернете не относят

- а) размещение ссылок в «желтых страницах»;
- б) анкетирование посетителей web-сервера;
- в) периодическую рассылку сообщений заинтересованным лицам по электронной почте;
- г) размещение бесплатных ссылок на сервер в web-каталогах.

Ответ: б

Задание 26. Низкий возврат данных, как способа связи с аудиторией, характерен для

- а) телефона;
- б) личной продажи;
- в) пресс-конференции;
- г) электронной почты.

Ответ: г

Задание 27. К моделям глобальной коммуникации не принято относить

- а) средства мультимедиа;
- б) e-mail-маркетинг;
- в) онлайн-издания;
- г) электронную коммерцию.

Ответ: а

Задание 28. Контекстная реклама – это:

Ответ: ....

Задание 29. Баннерная реклама – это:

Ответ: ....

Задание 30. Перечислите известные Вам социальные сети.

Ответ: ....

Задание 31. Ремаркетинг – это:

Ответ: ....

Задание 32. Какой тип организации международного маркетинга вы предложили бы средней фирме, производящей игрушки и решившей выходить на зарубежный рынок?

Ответ: ....

Задание 33. Какими процессами обусловлено становление и развитие международного маркетинга?

Ответ: ....

Задание 34. В каком документе содержатся международные правила толкования торговых терминов, наиболее часто встречающиеся во внешней торговле?

Ответ: ....

Задание 35. Что можно определить по штриховому коду товара?

Ответ: ....

Задание 36. Какие методы применяются в международных маркетинговых исследованиях?

Ответ: ....

Задание 37. К какой эталонной стратегии маркетинга можно отнести выбранную стратегию фермерского хозяйства, производящего и продающего яблоки одного сорта?

- а) стратегия развития продукта.
- б) стратегия интегрированного роста,
- в) стратегия концентрированного маркетинга,
- г) стратегия дифференцированного маркетинга

Ответ: в

Задание 38. Какова наиболее уместная стратегия предприятия, если бизнес предприятия АПК находится в квадранте матрицы Бостонской консультативной группы (БКТ) "дойная корова"

ответ:

- а) стратегия роста массы прибыли
- б) стратегия ликвидации и сокращения инвестиций
- в) стратегия изменения направления инвестиций

Ответ: в

Задание 39. Фермерское хозяйство по откорму кроликов выдает покупателям специальные дисконтные карты. Владелец карты при каждом пятом посещении имеет право на 5% скидку с цены закупки. Какова цель такого нововведения?

ответ:

- а) увеличить число посещений фермы,
- б) увеличить среднюю объем закупки,
- в) повысить степень узнаваемости торговой марки продукции хозяйства.

Ответ: б

Задание 40. Значение проблемы продовольственной безопасности обусловлено:

- а) Ролью продовольственного обеспечения населения в поддержании социально-экономической стабильности в обществе
- б) Ролью продуктов питания для населения
- в) Местом аграрной сферы в экономике
- г) Все ответы верные
- д) Все ответы неверные

Ответ: а

Задание 41. В АПК соблюдаются основные условия совершенной конкуренции:

- а) Наличие на рынке большого количества продавцов и свобода продавцов вступать на рынок и покидать его
- б) Отсутствие на рынке большого количества продавцов и свобода продавцов вступать на рынок
- в) Наличие на рынке большого количества продавцов и свобода продавцов в установлении цен на свою продукцию

Ответ: а

Задание 42. Продовольственная безопасность достигается:

- а) Обеспечением независимости отечественных производителей
- б) Свободой производителей при производстве продукции
- в) Самообеспечением продуктами питания, а также возможностью ввоза недостающих их видов по импорту
- г) Независимостью производителей в формировании цен Независимостью страны от импорта

Ответ: в

Задание 43. Дайте понятие мировой продовольственной системы.

Ответ: ....

Задание 44. Как называется метод международной торговли, который предполагает проведение торговых операций через специальные институты (биржи, аукционы, торги)?

Ответ: ....

Задание 45. К участникам прямого экспорта относятся:

Ответ: ....

Задание 46. К участникам косвенного экспорта относятся:

Ответ: ....

Задание 47. В чем состоят проблемы выхода агропредприятий на внешний рынок?

Ответ: ....

Задание 48. Укажите перспективы развития международного продовольственного бизнеса.

Ответ: ....

Задание 49. Выбрать термин для которого дано определение: «владелец проекта и будущий потребитель его результатов».

- а) Инвестор проекта
- б) Координационный совет
- в) Куратор проекта
- г) Команда проекта
- д) Команда управления проектом
- е) Руководитель проекта
- ж) Потребители продукта проекта
- з) Инициатор проекта
- и) Заказчик проекта

Ответ: и

Задание 50. Сетевой график проекта предназначен для:

- а) управления затратами времени на выполнение комплекса работ проекта
- б) управления материальными затратами
- в) управления конфликтами проектной команды
- г) управления рисками

Ответ: а

Задание 51. Риск при осуществлении проекта – это:

- а) вероятность возникновения неблагоприятных финансовых последствий в форме потери ожидаемого дохода в ситуациях неопределенности его осуществления.

б) вероятность возникновения неблагоприятных политических последствий в форме потери ожидаемого дохода в ситуациях неопределенности его осуществления.

в) вероятность возникновения неблагоприятных социальных последствий в форме потери ожидаемого дохода в ситуациях неопределенности его осуществления.

г) вероятность возникновения неблагоприятных экологических последствий в форме потери ожидаемого дохода в ситуациях неопределенности его осуществления.

Ответ: а

Задание 52. Политика, ориентированная на закрытость национальной экономики от внешнеэкономических воздействий, – это ...

а) импорт

б) экспорт

в) консалтинг

г) автаркия

Ответ: г

Задание 53. Цены, которые публикуются в газетах, журналах, специальных бюллетенях, экспортных прейскурантах, называются ...

а) справочными

б) экспортными

в) импортными

г) статистическими

Ответ: а

Задание 54. Согласно порядку расчета экспортной цены первая операция – ...

а) с помощью поправок цену товара приводят к условиям реализации на выбранном рынке

б) получение наибольшей цены

в) выборка последних сведений о ценах на аналогичные товары

г) получение усредненной цены

Ответ: в

Задание 55. Согласно порядку расчета импортной цены, первая операция – ...

а) минимальная цена – основа для уторговывания

б) минимальная цена используется для сбивания высокой цены до привлекательного уровня

в) покупатель запрашивает у основных фирм-производителей нужного товара предложения о поставке

г) сведения о фирмах приводятся к базису с помощью поправок, создается приведенная цена

Ответ: в

Задание 56. Какие возможности дает участие в международных тендерах?

Ответ: ....

Задание 57. Перечислите группы процессов управления проектами

Ответ: ....

Задание 58. Что входит в понятие «инициация проекта»?

Ответ: ....

Задание 59. По каким стратегическим соображениям санкционируются проекты?

Ответ: ....

Задание 60. Какой характер имеет план управления проектом?

Ответ: ....

Задание 61. Назовите основные цели проекта с точки зрения производства  
повышение качества и безопасности производственного процесса

Ответ: ....

Задание 62. Что такое портфель проектов?

Ответ: ....

Задание 63. МРТ зародилось в период:

- а) отделения скотоводства от земледелия
- б) выделения ремесла в самостоятельный вид деятельности
- в) выделения купеческого капитала и торговли
- г) в период мануфактур
- д) в период после первой мировой войны

Ответ: д

Задание 64. В общем понимании глобализация означает процесс превращения  
мирового хозяйства в единый рынок:

- а) товаров
- б) услуг
- в) капиталов
- г) рабочей силы
- д) верно все

Ответ: д

Задание 65. Основным признаком развивающихся стран в системе МЭО является:

- а) дифференцированность
- б) зависимое положение
- в) демографический взрыв
- г) значительная роль государства в экономике
- д) верно все

Ответ: б

Задание 66. Положение развивающихся стран в МЭО определяется:

- а) уровнем развития НТП в этих странах
- б) социально-экономическим отставанием
- в) наличием многоукладной экономики
- г) низким уровнем производительности труда
- д) верно все

Ответ: д

Задание 67. Экспорт продукции – это:

Ответ: ....

Задание 68. Укажите особенности осуществления внешнеторговых бартерных сделок.

Ответ: ....

Задание 69. Что такое таможенная стоимость товаров?

Ответ: ....

Задание 70. Укажите Порядок ввоза/вывоза продукции АПК

Ответ: ....

**ПК-13. умением моделировать бизнес-процессы и использовать методы реорганизации бизнес-процессов в практической деятельности организаций.**

Задание 1. Какой из нижеперечисленных процессов управления цепями поставок фокусируется на планировании и управлении потоками материалов?

- а) Управление заказами
- б) Управление инвентаризацией
- в) Управление потоками материалов
- г) Управление персоналом

Ответ: в

Задание 2. Какие из перечисленных элементов считаются ключевыми при реализации концепции «зеленой» цепи поставок?

- а) Максимальные запасы
- б) Низкая эффективность использования ресурсов
- в) Отсутствие контроля над утилизацией
- г) Экологическая устойчивость и ответственность

Ответ: г

Задание 3. Какой из следующих элементов является ключевым в управлении цепью поставок?

- а) Организация корпоративных вечеринок
- б) Заведение учетных записей в социальных сетях
- в) Интегрированное планирование и управление спросом
- г) Рекламная кампания

Ответ: в

Задание 4. Какая из следующих стратегий помогает снизить риски в цепи поставок?

- а) Отсутствие плана
- б) Реактивное управление
- в) Развитие альтернативных поставщиков
- г) Избыточное производство

Ответ: в

Задание 5. Что представляет собой «эффект быка волны» в цепи поставок?  
Стагнация производства

- а) Скачкообразное увеличение цен
- б) Увеличение заказов в цепи поставок из-за роста спроса
- в) Отмена заказов со стороны поставщиков

Ответ: б

Задание 6. Примером применения интегральной парадигмы логистики является?

- а) LRP-система (Logistics Requirements Planning).
- б) Системы MRP.
- в) Экономико-математические модели.
- г) Система Total Quality Management.

Ответ: б

Задание 7. Концепция «Планирование потребностей / ресурсов» (Requirements / resource planning) является базой для логистических систем \_\_\_\_\_ типа.?

- а) Тянущего.
- б) Выталкивающего.
- в) Толкающего.
- г) Вытягивающего.

Ответ: в

Задание 8. Подсистема Optimized Production Technology является частью следующей логистической технологии?

- а) Планирование потребностей/ресурсов.
- б) Точно в срок.
- в) Плоское производство.
- г) Логистика, ориентированная на спрос.

Ответ: а

Задание 9. Концепция оптимизации производственных процессов «Шесть сигм» (Six Sigma) наиболее близка к концепции?

- а) Value added logistics.
- б) E-logistics.
- в) Supply chain management.
- г) Lean Production.

Ответ: г

Задание 10. Базовой «толкающей» системой в интегрированных цепях поставок является?

- а) Distribution Resource Planning (планирование распределения ресурсов).
- б) Enterprise Requirements Planning (планирование потребностей предприятия).
- в) Material Requirements Planning (планирование потребности в материалах).
- г) Manufacturing Resource Planning (планирование производственных ресурсов).

Ответ: в

Задание 11. Преимущества концепции «Планирование потребностей/ ресурсов»?

- а) Повышается качество обслуживания потребителей.
- б) Сокращается время производственного цикла.
- в) Упрощаются планирование и диспетчеризация.
- г) Сокращается объем бумажной работы.

Ответ: а,б,в

Задание 12. При организации производства НЕ рассчитывают показатели?

- а) Норма времени.
- б) Потребность в материальных ресурсах.
- в) Страховой резерв.
- г) Оптимальная партия изделий.

Ответ: а



Задание 13. Расположите в правильной последовательности этапы процедуры планирования потребности в материалах?

- а) Определяется чистая потребность в единицах готовой продукции.
- б) Определяется необходимый дополнительный объем  $i$ -того вида комплектующих.
- в) Определяется время размещения заказов на комплектующие.
- г) Определяется валовая потребность в единицах готовой продукции.

Ответ: г,б,в,а

Задание 15. Какое высказывание наиболее подходит для описания принципа работы в рамках технологии MRP?

- а) Пополнение запасов планируется к той дате, когда в них будет потребность.
- б) Пополнение запасов осуществляется сразу после их использования.
- в) Пополнение запасов вообще не планируется.
- г) Принцип работы модуля полностью определяется составом параметров планирования.

Ответ: а

Задание 15. Толкающая система (Push System) – это такая организация движения материальных потоков, при которой материальные ресурсы подаются с предыдущей на последующую?

- а) С учетом заранее сформированных заявок.
- б) По мере необходимости.
- в) В соответствии с ресурсным потенциалом подразделения.
- г) В соответствии с заранее сформированным жестким графиком.

Ответ: г

Задание 16. Цели планирования в логистике.

Ответ: ....

Задание 17. Способы планирования, используемые в логистике, их краткая характеристика.

Ответ: ....

Задание 18. Основные объекты планирования в логистике.

Ответ: ....

Задание 19. Что такое функциональный цикл (цикл исполнения заказа)?

Ответ: ....

Задание 20. Логистическая инфраструктура – это:

Ответ: ....

Задание 21. Значение логистической инфраструктуры для выполнения основных правил в логистике.

Ответ: ....

Задание 22. Трехуровневая логистическая воспроизводственная модель.

Ответ: ....

Задание 23. Интегральная логистическая парадигма.

Ответ: ....

Задание 24. Функциональные взаимосвязи логистики с маркетингом, финансами и планированием производства.

Ответ: ....

Задание 25. Как работает интегрированная логистика?

Ответ: ....

Задание 26. В чем сущность системного подхода в логистике?

Ответ: ....

Задание 27. Цель и способы проектирования цепей поставок.

Ответ: ....

Задание 28. Логистический инжиниринг – это:

Ответ: ....

Задание 29. Логистический реинжиниринг – это:

Ответ: ....

Задание 30. Каким образом можно уменьшить затраты на транспортировку и запасы?

Ответ: ....

Задание 31. Против каких субсидий направлена защитная мера по законодательству РФ?

- а) любых
- б) общих
- в) специфических

Ответ: в

Задание 32. Какая мера применяется против субсидируемого импорта в РФ?

- а) специальная пошлина
- б) компенсационная пошлина
- в) антидемпинговая пошлина

Ответ: б

Задание 33. Основным признаком внешнеэкономической сделки является

- а) нахождение коммерческих предприятий сторон в разных государствах
- б) пересечение предметом сделки границы государства
- в) платеж в валюте, являющейся иностранной для одной из сторон

Ответ: а

Задание 34. Форма внешнеэкономической сделки с участием российских лиц определяется

- а) международными договорами с участием РФ
- б) законодательством РФ

в) законом места совершения сделки

Ответ: б

Задание 35. В соответствии с п.3 ст. 1211 ГК РФ к договору купли-продажи применяется

а) право места совершения сделки

б) право страны суда

в) право страны продавца

Ответ: в

Задание 36. К лицензионному договору с иностранным элементом в соответствии с коллизионной нормой ГК РФ применяется

а) право страны лицензиата

б) право страны лицензиара

в) право страны, являющейся местом заключения договора

Ответ: б

Задание 37. Установленное применимое право в внешнеэкономическом контракте применяется

а) к решению всех Заданиеов, связанных с данным контрактом

б) в объеме обязательственного статута

в) в объеме любых статутов, кроме личного статута

Ответ: а

Задание 38. Мировые цены отражают ... стоимость.

а) Интернациональную

б) Розничную

в) Закупочную

г) Оптовую

Ответ: а

Задание 39. Факторы, не оказывающие определяющее воздействие на мировые цены:

а) внутренние затраты организации

б) темпы инфляции

в) государственное регулирование

г) система национального налогообложения

Ответ: а

Задание 40. Ценами продавца являются следующие мировые цены...

а) международных аукционов

б) международных торгов

в) справочные цены

г) биржевые цены

Ответ: а

Задание 41. Признаки мировой цены – это ...

а) Представительность

б) наличие информации в печати

в) платежи в свободно конвертируемой валюте

г) совершение крупных экспортных и импортных сделок

д) высокие экспортно-импортные тарифы

е) регулируемость уровня цен государствами

Ответ: а,в,г

Задание 42. В чем суть концепции процессного управления BPM (Business Process Management)?

- а) во внедрении инструментов для моделирования бизнес-процессов
- б) в соединении двух направлений - моделирования процессов и их автоматизации
- в) в автоматизированном документообороте
- г) в адаптации организации к условиям внешней среды

Ответ: б

Задание 43. Расчетные методы анализа мировых цен применяют в условиях производства ...

- а) стандартной массовой продукции
- б) заказной продукции
- в) продукции военно-промышленного комплекса
- г) продукции для государственных нужд и госзакупок

Ответ: б

Задание 44. Расчетная цена участника внешнеторговой сделки – это ...

- а) цена, по которой участник сделки желал бы продать (купить) товар
- б) нижний порог цены для участника сделки
- в) цена, оглашенная в справочных каталогах и рекламных проспектах
- г) цена другой сходной сделки на сходный товар

Ответ: б

Задание 45. Референтная модель:

- а) интегрированная в информационную систему блок-схема управления процессами
- б) рекомендуемые схемы организации деятельности организаций, разработанные для конкретных отраслей
- в) обязательная модель при описании процессов предприятия

Ответ: б

Задание 46. Таможенно-тарифная система и ее роль в регулировании ВЭД.

Ответ: ....

Задание 47. Современное состояние внешнеэкономических связей России.

Ответ: ....

Задание 48. Укажите виды международного бизнеса.

Ответ: ....

Задание 49. Стратегии международного бизнеса.

Ответ: ....

Задание 50. Роль ТНК в развитии международного бизнеса.

Ответ: ....

Задание 51. Организация управления ВЭД в России.

Ответ: ....

Задание 52. Внешнеэкономические операции и их виды.

Ответ: ....

Задание 53. Встречная торговля и ее формы.

Ответ: ....

Задание 54. Аренда во внешнеэкономических связях.

Ответ: ....

Задание 55. Международный лизинг и его виды.

Ответ: ....

Задание 56. Международный инжиниринг.

Ответ: ....

Задание 57. Операции в сфере международного инвестиционного сотрудничества.

Ответ: ....

Задание 58. Транспортные операции во ВЭД. Кредитные и страховые операции во ВЭД.

Ответ: ....

Задание 59. Виды и функции торговых посредников во ВЭД.

Ответ: ....

Задание 60. Внешнеторговые документы и их виды.

Ответ: ....

**ПК-14. Умением применять основные принципы и стандарты финансового учета для формирования учетной политики и финансовой отчетности организации, навыков управления затратами и принятия решений на основе данных управленческого учета.**

Задание 1. Базисное условие цены FCA предполагает сдачу товара:

- а) в порту назначения
- б) в порту отправления
- в) первому перевозчику в поименованном пункте
- г) экспедитору в поименованном пункте

Ответ: г

Задание 2. Более высокую цену можно установить, если спрос ...

- а) единичной эластичности
- б) неэластичный
- в) сезонный
- г) эластичный

Ответ: б

Задание 3. В группу условий совершенной конкуренции входит условие:

- а) имеется много продавцов и покупателей и каждый из них производит лишь малую долю всего объема этого товара
- б) информация о рыночном уровне цен для продавцов и покупателей крайне скудна

- в) отсутствуют входные барьеры для вступления в отрасль для нового производителя и нет препятствия для выхода их из отрасли
  - г) товар должен быть совершенно однороден с точки зрения покупателя
- Ответ: б, а

Задание 4. В какую сторону цена может отклоняться от стоимости:

- а) цена всегда выше стоимости
- б) цена всегда равна стоимости
- в) цена может быть выше или ниже стоимости
- г) цена не может отклоняться от стоимости ни при каких условиях

Ответ: в

Задание 5. В России стратегия монополистического ценообразования ...

- а) законом не запрещена
- б) запрещена законом
- в) запрещена этикой рынка
- г) разрешается

Ответ: б

Задание 6. Верхняя граница цены определяется ...

- а) затратами и максимальной прибылью
- б) спросом
- в) суммой внешних и внутренних затрат

Ответ: б

Задание 7. Виды себестоимости:

- а) полная
- б) производственная
- в) производственная
- г) реализационная
- д) рыночная
- е) среднеотраслевая
- ж) цеховая

Ответ: а, б, е, ж

Задание 8. Виды цен в зависимости от территории действия:

- а) гибкие
- б) единые
- в) зональные
- г) контрактные
- д) местные
- е) рыночные
- ж) справочные

Ответ: б, г

Задание 9. Государственное регулирование цен на отдельные виды продукции отражает выполнение ценами функции:

- а) распределительной
- б) регулирующей
- в) стимулирующей
- г) учетно-измерительной

Ответ: б

Задание 10. Государство устанавливает нижний лимит цен для ...

- а) обеспечения необходимой прибыли организациям
- б) решения социальных Заданиеов
- в) стимулирования инновационной деятельности
- г) фискальных целей

Ответ: б

Задание 11. Декларирование цен – это ...

- а) вид ценовой стратегии
- б) форма государственного контроля за ценами на продукцию организаций-монополистов
- в) форма ценовой дискриминации
- г) форма ценовой конкуренции

ответ: б

Задание 12. Зависимость свободной розничной цены от косвенных налогов:

- а) зависимость равна 1
- б) обратно пропорциональная
- в) прямо пропорциональная
- г) такой зависимости не прослеживается

Ответ: в

Задание 13. Закупочные цены используются для ...

- а) реализации промышленной продукции организациям
- б) реализации сельхозпродукции населению
- в) реализации сельхозпроизводителями своей продукции государству и организациям в больших объёмах
- г) скупки сырья и материалов у организаций

Ответ: в

Задание 14. Затратный подход к ценообразованию основан на учёте ...

- а) всех фактических затрат на производство и сбыт товаров
- б) зависит от спроса населения на товар
- в) постоянных затрат на производство товара
- г) прямых затрат на производство товара

Ответ: а

Задание 15. Когда потолок цен устанавливается ниже равновесной цены, возникает

...

- а) дефицит
- б) избыток
- в) изменение предложения
- г) изменения объема продаж

ответ: а

Задание 16. Состав, структура и соотношения цен.

Ответ: ....

Задание 17. Основы методики ценообразования. Правила и технологии определения цен.

Ответ: ....

Задание 18. Основные подходы к формированию цен.

Ответ: ....

Задание 19. Затратное ценообразование. Себестоимость.

Ответ: ....

Задание 20. Затраты, существенные для обоснования цен.

Ответ: ....

Задание 21. Методология калькулирования себестоимости единицы продукции.

Ответ: ....

Задание 22. Косвенные налоги в составе цены: НДС, акциз.

Ответ: ....

Задание 23. Посреднические и торговые надбавки как элементы цены.

Ответ: ....

Задание 24. Ценностное ценообразование и ошибки в его использовании.

Ответ: ....

Задание 25. Экономическая сущность цены.

Ответ: ....

Задание 26. Цена и экономические законы.

Ответ: ....

Задание 27. Система основных ценообразующих факторов.

Ответ: ....

Задание 28. Принципы и задачи ценообразования в современных рыночных условиях.

Ответ: ....

Задание 29. Функции цен.

Ответ: ....

Задание 30. Методы государственного регулирования цен и контроля над ценами.

Ответ: ....

Задание 31. Таможенный тариф имеет следующий вид:

а) Название товара, штрих-код товара, ставка таможенной пошлины.

б) Ставка таможенной пошлины, название товара, код товара.

в) Код товара, название товара, ставка таможенной пошлины.

г) Код товара, название товара, страна происхождения, ставка таможенной пошлины.

Ответ: в

Задание 32. Критериями достаточной переработки при определении страны происхождения товара являются?

а) Выполнение производственных или технологических операций.

б) Выполнение операций по обеспечению сохранности товара.



в) Выполнение операций по подготовке товара к продаже и транспортировке.

Ответ: а

Задание 33. Специфическая пошлина взимается?

а) Со стоимости, превышающей лимитную стоимость товаров.

б) В процентах от таможенной стоимости товаров.

в) В виде твердой ставки с единицы товара (штука, веса, объема).

г) С разницы стоимости ввозимой продукции и стоимости национальных товаров в оптовых ценах.

Ответ: в

Задание 34. Антидемпинговые пошлины применяются в случае, если?

а) На таможенную территорию РФ ввозятся товары по цене более низкой, чем их нормальная стоимость в стране ввоза.

б) На таможенную территорию РФ ввозятся товары по цене более высокой, чем их нормальная стоимость в стране вывоза.

в) На таможенную территорию РФ ввозятся товары по цене более низкой, чем их нормальная стоимость в стране вывоза

г) Ни в одном из вышеперечисленных случаев.

Ответ: в

Задание 35. Базовая пошлина действует среди стран с режимом внешней торговли (указать каким)?

а) Льготным.

б) Наибольшего благоприятствования.

в) Национальным.

г) Дискриминационным.

Ответ: а

Задание 36. Тендер позволяет приобрести товар по ...

а) максимальной цене

б) минимальной цене

в) средней арифметической

г) цене, максимально отражающей качество товара

Ответ: б

Задание 37. Точка безубыточности – это:

а) все ответы верны

б) объем производства, при котором производитель работает без убытков

в) правильного ответа нет

г) уровень затрат, необходимый для производства продукции

д) цена, при которой организация начинает получать прибыль

Ответ: б

Задание 38. Увеличить прибыль за счет установления высоких цен возможно ...

а) в условиях совершенной конкуренции

б) на олигопольном рынке

в) при выпуске продукции, не имеющей аналогов

г) при эластичном спросе

Ответ: в

Задание 39. Условие, при котором продавец выполнил поставку, когда товар перешел через поручни судна в названном порту отгрузки. На продавца возлагается обязанность по таможенной очистке товара для экспорта. Это цена называется:

- а) DAF
- б) DEQ
- в) FAS
- г) FOB

Ответ: г

Задание 40. Условия «франко» зависят от ...

- а) государственной политики
- б) особенностей его транспортировки
- в) рыночной стратегии продавца
- г) типа товара

Ответ: б,в,г

Задание 41. Цена спроса – это ...

- а) максимальная цена за товар
- б) минимальная цена, которую покупатель согласен заплатить
- в) средняя цена за товар
- г) цена, по которой совершается сделка

Ответ: а

Задание 42. Ценовая стратегия, которую рекомендуется применять при неоднородности покупателей и возможности продажи одного и того же товара по нескольким ценам:

- а) дискриминации цен
- б) дифференциации цен
- в) конкурентного ценообразования
- г) нет верного ответа

Ответ: б

Задание 43. Ценовые стратегии разрабатываются ...

- а) при изменении цены своего товара конкурентом
- б) при несоответствии цены на товар спросу
- в) при соответствии спроса и предложения
- г) при установлении цены на новый товар
- д) с целью стабилизации рынка

Ответ: а,б,г

Задание 44. Цены биржевых операций называются ...

- а) котировки
- б) лимиты
- в) оферты
- г) тарифы

Ответ: а

Задание 45. Цены по характеру обслуживаемого оборота:

- а) закупочные
- б) мировые
- в) монопольные
- г) оптовые

- д) престижные
  - е) региональные
  - ж) регулируемые
  - з) розничные
- Ответ: а,г,з

Задание 46. Правовые основы регулирования экспортной деятельности

Ответ: ....

Задание 47. Методы государственного регулирования экспортной деятельности организаций. Сущность налогового регулирования экспортной деятельности.

Ответ: ....

Задание 48. Порядок перемещения товаров и транспортных средств через таможенную границу РФ.

Ответ: ....

Задание 49. Базисные условия поставок. Краткая характеристика «Инкотермс».

Ответ: ....

Задание 50. Экспортный контракт.

Ответ: ....

Задание 51. Методы регулирования экспортной деятельности. Нетарифные методы регулирования экспортной деятельности.

Ответ: ....

Задание 52. Валютное регулирование и валютный контроль ВЭД.

Ответ: ....

Задание 53. Виды таможенных налогов и сборов и их значение в формировании бюджетов доходов.

Ответ: ....

Задание 54. Таможенная стоимость товаров и методы её определения.

Ответ: ....

Задание 55. Таможенные пошлины, их сущность и виды.

Ответ: ....

Задание 56. Порядок исчисления ввозной таможенной пошлины.

Ответ: ....

Задание 57. Виды ставок таможенных пошлин. Зависимость уровня ставки таможенной пошлины от страны происхождения товара.

Ответ: ....

Задание 58. Особенности исчисления налога на добавленную стоимость по товарам, ввозимым на таможенную территорию РФ.

Ответ: ....

Задание 59. Порядок применения ставки 0% по налогу на добавленную стоимость при экспорте товаров.

Ответ: ....

Задание 60. Особенности исчисления акцизов при ввозе товаров на таможенную территорию РФ.

Ответ: ....

**ПК-15. Умением проводить анализ рыночных и специфических рисков для принятия управленческих решений, в том числе при принятии решений об инвестировании и финансировании.**

Задание 1. Признаком классификации, на основе которого материальные потоки подразделяют на внешние, внутренние, входные и выходные, является:

- а) отношение к логистической системе;
- б) натурально-вещественный состав продвигающегося в потоке груза;
- в) количество груза;
- г) степень совместимости грузов;
- д) консистенция груза.

Ответ: а

Задание 2. Для службы логистики критерием выбора варианта организации товародвижения является:

- а) оптимальный уровень обслуживания потребителей;
- б) минимум издержек на закупки;
- в) минимум издержек на содержание запасов;
- г) минимум издержек на транспортирование.

Ответ: а

Задание 3. Шестое правило логистики формулируется как:

- а) цвет нужного цвета;
- б) затраты с минимальными затратами;
- в) транспорт правильным видом транспорта;
- г) тара в нужной таре;
- д) вес нужного веса.

Ответ: б

Задание 4. Наиболее существенной предпосылкой применения логистики в хозяйственной практике является:

- а) усиление конкуренции на товарном рынке;
- б) совершенствование производства отдельных видов товаров;
- в) совершенствование налоговой системы;
- г) рост численности населения.

Ответ: а

Задание 5. Тянущей системой в логистике называется:

а) система организации производства, в которой детали полуфабрикаты подаются с предыдущей технологической операции на последующую в соответствии с централизованно сформированным графиком производства;

б) система организации производства, в которой детали и полуфабрикаты подаются с предыдущей технологической операции на последующую по мере необходимости (жесткий график отсутствует);

в) система управления запасами в каналах сферы обращения, в которой решение о пополнении запасов на периферийных складах принимается централизованно;

г) стратегия сбыта, направленная на опережающее (по отношению к спросу) формирование товарных запасов на оптовых и розничных торговых предприятиях.

Ответ: б

Задание 6. Толкающей системой в логистике называется:

а) система управления запасами в каналах сферы обращения с децентрализованным процессом принятия решений о пополнении запасов;

б) система организации производства, в которой детали и полуфабрикаты подаются с предыдущей технологической операции на последующую по мере необходимости (жесткий график отсутствует);

в) стратегия сбыта, направленная на опережающее (по отношению к спросу) формирование товарных запасов в оптовых и розничных торговых предприятиях;

Ответ: в

Задание 7. К логистическим издержкам не относят:

Ответ: ....

Задание 8. Материальный поток – это:

Ответ: ....

Задание 9. Логистическая операция - это:

Ответ: ....

Задание 10. В отношении к логистической системе материальные потоки подразделяют на:

Ответ: ....

Задание 11. Для службы логистики критерием выбора варианта организации товародвижения является:

Ответ: ....

Задание 12. Логистическая операция - это:

Ответ: ....

Задание 13. Запасы в логистической системе служат:

а) в качестве буфера между транспортом, производством и реализацией;

б) для компенсации задержек, связанных с движением материалов;

в) для экономии на транспортных издержках;

г) для изготовления продукции.

Ответ: а

Задание 14. Выбор поставщика зависит от:

а) цены и качества продукции;

б) географического положения;

в) длительности отношений с поставщиками.

г) все варианты

Ответ: г

Задание 15. К циклу "поставка материалов" относится:

- а) разработка конструкции, организационная подготовка;
- б) формирование заказа, выбор поставщиков;
- в) организация транспортировки материалов, доставка материалов к рабочим местам.

Ответ: б

Задание 16. Цепочка процесса приобретения материалов:

а) составление заявок → выбор поставщиков → размещение заказов → анализ размещения заказов → контроль за выполнением заказа → завершение процесса приобретения;

б) получение заявки → выбор поставщиков → выполнение заказа → завершение процесса;

в) составление заявок → анализ заявок → выбор поставщиков → размещение заказа → контроль за выполнением заказа → завершение процесса приобретения.

Ответ: в

Задание 17. Процесс обеспечения предприятия материальными ресурсами, размещение ресурсов на складе предприятия и выдача их в производство – это логистика:

- а) производственная;
- б) закупочная;
- в) информационная;
- г) сбытовая;
- д) финансовая.

Ответ: б

Задание 18. Запасы, находящиеся на предприятиях всех отраслей сферы материального производства, — это \_\_\_\_\_ запасы.

Ответ: ....

Задание 19. Формирование запасов продукции приводит к:

Ответ: ....

Задание 20. Запасы, предназначенные для непрерывного обеспечения материалами или товарами производственного процесса — это запасы \_\_\_\_\_.

Ответ: ....

Задание 21. Логистический подход к управлению товарно-материальными запасами предусматривает:

Ответ: ....

Задание 22. Главной целью реализации логистической системы управления запасами является:

Ответ: ....

Задание 23. Инновационный менеджмент – это:

а) управление процессом превращения новых идей в коммерчески результативные продукты и процессы;

б) процесс последовательного превращения идеи в товар;

в) процесс контроля за инновационными разработками.

Ответ: а

Задание 24. Совокупность организаций, способствующих реализации инновационных проектов, включая предоставление управленческих, материально-технических, финансовых, информационных, кадровых, консультационных и организационных услуг – это:

- а) инновационная инфраструктура;
- б) объединения малых инновационных предприятий (МИП);
- в) крупные инновационные объединения.

Ответ: а

Задание 25. Диффузия инноваций – это:

- а) процесс рациональной оценки полезности и потенциала потребления инновации в социальной и профессиональной жизни;
- б) процесс проникновения новшества в среду потребителей;
- в) процесс превращения новых идей в коммерчески результативные продукты и процессы.

Ответ: б

Задание 26. Инноватор – это:

- а) менеджер, осуществляющий контроль за внедрением инновационных разработок в процесс производства;
- б) исследователь, областью интересов которого являются фундаментальные принципы науки и прикладные знания – изобретения и разработки, имеющие практическое применение;
- в) выгодополучатель от инновации, предприниматель, генерирующий новые идеи или реализующий в инновационном процессе чужие.

Ответ: в

Задание 27. Процесс нововведения условно называют:

Ответ: ....

Задание 28. Какие четыре вида инновации вы знаете?

Ответ: ....

Задание 29. Какой потребительский сегмент составляет большую долю (с точки зрения predisposition к принятию инноваций) на рынке инноваций ...

Ответ: ....

Задание 30. Инновация в логистике – это:

Ответ: ....

Задание 31. Инновационная деятельность – это:

- а) деятельность, направленная на реализацию новых товаров и услуг;
- б) экономическая деятельность, направленная на систематическое получение прибыли от производства и продажи товаров, оказания услуг;
- в) операционная практика предприятия по ежедневному улучшению продуктов, процессов, введение новых маркетинговых приемов и оптимизация организационной структуры.

Ответ: в

Задание 32. Организация, созданная инноватором для реализации единичного инновационного проекта с целью капитализации объектов интеллектуальной собственности – это:

- а) малое инновационное предприятие;
- б) единичное инновационное предприятие;
- в) научно-исследовательская организация.

Ответ: а

Задание 33. Инновационный процесс – это:

- а) последовательность превращения новых идей и знаний в экономический результат;
- б) процесс, направленный на производство востребованных рынком товаров (услуг);
- в) последовательность этапов, действий, процедур и операций по осуществлению инвестиционной деятельности предприятия.

Ответ: а

Задание 34. Классификация потребительских сегментов включает в себя следующие группы потребителей по Э. Роджерсу:

- а) Инноваторы – Ранние апробаторы – Поздние апробаторы - Опоздавшие.
- б) Новаторы – Ранние последователи – Раннее большинство – Позднее большинство – Опоздавшие.
- в) Первые инноваторы – Раннее большинство – Позднее большинство – Опоздавшие.

Ответ: б

Задание 35. Какие задачи стоят перед государством в инновационной сфере?

Ответ: ....

Задание 36. Технологический форсайт – это:

Ответ: ....

Задание 37. Производственный этап инновационного процесса – это:

Ответ: ....

Задание 38. К источникам финансирования инновационного процесса относятся:

Ответ: ....

Задание 39. Распределение инвестируемых средств между различными объектами вложения капитала в систему, которые независимы друг от друга, в целях снижения риска и уменьшения потерь, это метод управления риском:

- д) диверсификация;
- е) поглощение;
- ж) диссипация;
- з) трансферт.

Ответ: а

Задание 40. Выявление факторов, областей и видов рисков, отражает:

- г) количественная оценка риска;
- д) качественная оценка риска;
- е) ранжирование риска.

Ответ: б

Задание 41. Рисковая ситуация - это:

- г) источник появления рисков
- д) условия, в которых проявляются причины риска;
- е) событие, обусловленное причинами и факторами риска, которое может привести к негативным или позитивным последствиям.

Ответ: в



Задание 42. Способ ведения деятельности, при котором ущерб, в случае материализации риска ложиться полностью на его участника (ков), это метод управления риском:

- д) страхование;
- е) диссипация;
- ж) диверсификация;
- з) поглощение.

Ответ: г

Задание 43. Альтернативность, как черта риска, предполагает:

Ответ: ....

Задание 44. В чем суть ранжирования рисков?

Ответ: ....

Задание 45. Какие факторы риска в логистической системе относятся к группе объективных факторов?

Ответ: ....

Задание 46. В чем суть лимитирования, как метода уменьшения степени риска?

Ответ: ....

Задание 47. Страхование ответственности за неисполнение обязательств относится к:

- д) личному страхованию;
- е) имущественному страхованию;
- ж) страхованию гражданской ответственности;
- з) перестрахованию.

Ответ: в

Задание 48. В зависимости от результатов функционирования системы экологический риск выражается в:

- д) утрате имущества из-за неблагоприятных природных условий, в результате хищений товарно-материальных ценностей, включая угон транспортных средств;
- е) возмещении физического, материального и морального ущерба, который может быть нанесен юридическим и физическим лицам в процессе логистической деятельности;
- ж) ущербе, который может нанести окружающей среде организация в результате своей деятельности;
- з) срыве поставок или недопоставке продукции, нарушениях сроков поставки, увеличении общих издержек вследствие нерациональности закупок, транспортировки, хранения и т.д.

Ответ: в

Задание 49. Область, которая характеризуется возможностью потерь, превышающих величину ожидаемой прибыли, это:

- д) безрисковая зона;
- е) зона допустимого риска;
- ж) зона критического риска;
- з) зона катастрофического риска.

Ответ: в

Задание 50. Какие риски могут принести дополнительную прибыль организации?

- д) спекулятивные;
  - е) чистые;
  - ж) любые;
  - з) реализация риска не может принести дополнительную прибыль.
- Ответ: а

Задание 51. Что такое неопределенность, как черта риска?

Ответ: ....

Задание 52. Дайте определение понятию «риск».

Ответ: ....

Задание 53. Какие факторы риска относятся к группе субъективных факторов?

Ответ: ....

Задание 54. Чем можно измерить риск в абсолютном выражении?

Ответ: ....

Задание 55. Таможенный режим, предполагающий уплату таможенных пошлин, налогов и соблюдения других ограничений, называется?

- а) Выпуск для внутреннего потребления.
- б) Экспорт.
- в) Международный таможенный транзит.
- г) Все вышеперечисленное.

Ответ: г

Задание 56. Антидемпинговые разбирательства используются?

- а) Даже если небольшое количество продукции импортируется по низким ценам.
- б) Даже если небольшая партия товаров импортируется по высоким ценам.
- в) Только если большая партия товаров импортируется по заниженным ценам.
- г) Только если большая партия товаров импортируется по завышенным ценам.

Ответ: г

Задание 57. На какой срок выдается разовая лицензия?

- а) На один месяц.
- б) На один год.
- в) На срок исполнения соответствующего обязательства по контракту.

Ответ: б

Задание 58. Какое из данных мероприятий проводится в целях распределения квоты между российскими участниками внешнеторговой деятельности?

- а) Торги.
- б) Ярмарки.
- в) Аукцион.

Ответ: в

Задание 59. Какая из данных мер неотделима от квотирования?

- а) Лицензирование.
- б) Уплата компенсационной пошлины.
- в) Введение государственной монополии на торговлю соответствующим товаром.

Ответ: а

Задание 60. Переработка вне таможенной территории.

Ответ: ....

Задание 61. Временный ввоз – это:

Ответ: ....

Задание 62. Свободная таможенная зона и свободный склад.

Ответ: ....

Задание 63. Реимпорт товаров.

Ответ: ....

Задание 64. Резэкспорт товаров.

Ответ: ....

**ПК-16. владением навыками оценки инвестиционных проектов, финансового планирования и прогнозирования с учетом роли финансовых рынков и институтов.**

Задание 1. Какая мера применяется против субсидируемого импорта в РФ?

- г) специальная пошлина
- д) компенсационная пошлина
- е) антидемпинговая пошлина

Ответ: б

Задание 2. Основным признаком внешнеэкономической сделки является

- г) нахождение коммерческих предприятий сторон в разных государствах
- д) пересечение предметом сделки границы государства
- е) платеж в валюте, являющейся иностранной для одной из сторон

Ответ: а

Задание 3. Форма внешнеэкономической сделки с участием российских лиц определяется

- г) международными договорами с участием РФ
- д) законодательством РФ
- е) законом места совершения сделки

Ответ: б

Задание 4. В соответствии с п.3 ст. 1211 ГК РФ к договору купли-продажи применяется

- г) право места совершения сделки
- д) право страны суда
- е) право страны продавца

Ответ: в

Задание 5. Положение ГК РФ о применимом к договору (купли-продажи) праве является

- г) императивным
- д) диспозитивным
- е) сверх императивным

Ответ: б

РФ Задание 6. Конвенция ООН о договорах международной купли продажи 1980 г. в

- г) не применяется
  - д) применяется субсидиарно, по Заданиеам, не урегулированным в ГК РФ
  - е) имеет прямое действие и приоритетное применение
- Ответ: б

Задание 7. В каком из данных международных договоров РФ не участвует?

- г) Оттавская конвенция о международном лизинге 1988 г.
  - д) Оттавская конвенция о международном факторинге 1988 г.
  - е) Конвенция ООН о договорах международной купли-продажи товаров 1980 г.
- Ответ: а, б

Задание 8. Применение Конвенции ООН о договорах международной купли-продажи к внешнеторговому контракту

- г) является обязательным, если оба государства, где находятся коммерческие предприятия сторон, участвуют в Конвенции
  - д) стороны могут отказаться от применения Конвенции и выбрать иное применимое право
  - е) не могут отказаться от применения конвенции, если выбор иного применимого права ими не сделан
- Ответ: б

Задание 9. К лицензионному договору с иностранным элементом в соответствии с коллизионной нормой ГК РФ применяется

- г) право страны лицензиата
  - д) право страны лицензиара
  - е) право страны, являющейся местом заключения договора
- Ответ: б

Задание 10. Установленное применимое право в внешнеэкономическому контракту применяется

- г) к решению всех Заданиеов, связанных с данным контрактом
  - д) в объеме обязательственного статута
  - е) в объеме любых статутов, кроме личного статута
- Ответ: а

Задание 11. Мировые цены отражают ... стоимость.

- д) Интернациональную
  - е) Розничную
  - ж) Закупочную
  - з) Оптовую
- Ответ: а

Задание 12. Факторы, не оказывающие определяющее воздействие на мировые цены:

- д) внутренние затраты организации
  - е) темпы инфляции
  - ж) государственное регулирование
  - з) система национального налогообложения
- Ответ: а

Задание 13. Ценами продавца являются следующие мировые цены...

- д) международных аукционов
- е) международных торгов
- ж) справочные цены
- з) биржевые цены

Ответ: а

Задание 14. Признаки мировой цены – это ...

- ж) Представительность
- з) наличие информации в печати
- и) платежи в свободно конвертируемой валюте
- к) совершение крупных экспортных и импортных сделок
- л) высокие экспортно-импортные тарифы
- м) регулируемость уровня цен государствами

Ответ: а,в,г

Задание 15. Цена, которая ограничивает транспортно-экспедиторские расходы отправления доставкой груза до причала:

- д) ФОБ
- е) СИФ
- ж) ФАС
- з) КАФ

Ответ: в

Задание 16. Против каких субсидий направлена защитная мера по законодательству РФ?

Ответ: ....

Задание 17. Расчетная цена участника внешнеторговой сделки – это:

Ответ: ....

Задание 18. Укажите виды контрактных цен.

Ответ: ....

Задание 19. Укажите виды ценовых скидок.

Ответ: ....

Задание 20. Что такое экспортная квота?

Ответ: ....

Задание 21. Какими факторами определяется экспортная квота?

Ответ: ....

Задание 22. Чем определяется национальная конкурентоспособность?

Ответ: ....

Задание 23. Какие факторы влияют на уровень экспортных цен?

Ответ: ....

Задание 24. Как соотносятся понятия «экспорт капитала» и «бегство капитала»?

Ответ: ....

Задание 25. Каково влияние импорта капитала на национальную экономику?

Ответ: ....

Задание 26. Каково влияние экспорта капитала на национальную экономику?

Ответ: ....

Задание 27. Чем определяются позиции страны на мировом рынке технологий?

Ответ: ....

Задание 28. В чем общность и принципиальные различия тарифного и нетарифного регулирования внешней торговли?

Ответ: ....

Задание 29. Укажите виды внешнеэкономических операций.

Ответ: ....

Задание 30. Какое значение имеет для российской экономики внешняя торговля?

Ответ: ....

Задание 31. Основная цель инвестиционного проекта – это ...

- а) максимизация объема выпускаемой продукции;
- б) минимизация затрат на потребление ресурсов;
- в) техническая эффективность проекта;
- г) максимизация прибыли.

Ответ: г

Задание 32. Выберите верное определение бюджета проекта:

- а) себестоимость продукции проекта;
- б) объем всех затрат, необходимых и достаточных для успешной реализации проекта;
- в) структура, состав и значение статей расходов, необходимых для реализации проекта, и статей доходов, возникающих в результате проекта;
- г) объем всех затрат, суммированный с целевой прибылью.

Ответ: в

Задание 33. Процесс приведения разновременных денежных потоков (доходов и выплат) к единому моменту времени – началу расчетного периода осуществляется на основе...

- а) коэффициента дисконтирования;
- б) коэффициента рентабельности инвестиций;
- в) коэффициента платежеспособности;
- г) коэффициент возвратности.

Ответ: а

Задание 34. Период времени, необходимый для того, чтобы текущая дисконтированная стоимость будущих денежных доходов сравнялась с первоначальными инвестициями называется...

- а) динамический срок окупаемости проекта;
- б) простой срок окупаемости проекта;
- в) полезный срок использования объекта;
- г) базовый период.

Ответ: а

Задание 35. Если индекс доходности инвестиций (рентабельность проекта) будет больше единицы, то

- а) инвестиционный проект убыточный;
- б) доходы инвестиционного проекта равны затратам (проект не принесет ни прибыли, ни убытков);
- в) инвестиционный проект стоит рассмотреть и провести дальнейший его анализ;
- г) нет верного ответа.

Ответ: в

Задание 36. Инвесторы, приобретающие акции и другие ценные бумаги, эмитируемые проектной компанией, называются:

- а) институциональными;
- б) командными;
- в) соучастствующими;
- г) корпоративными.

Ответ: а

Задание 37. Для наглядности и простоты автоматизации использования структуры разбиения работ каждому элементу декомпозиции присваивается:

- а) наименование;
- б) номер;
- в) штрих-код;
- г) идентификатор.

Ответ: г

Задание 38. Форма описания распределения ответственности за реализацию работ по проекту с указанием роли каждого из подразделений в их выполнении называется \_\_\_\_\_ ответственности.

- а) графиком;
- б) матрицей;
- в) схемой;
- г) таблицей.

Ответ: б

Задание 39. Обязательства заемщика по соглашению о реализации проекта считаются полностью выполненными после ...

- а) торгов;
- б) оценки результатов реализации проекта;
- в) погашения всех платежных обязательств;
- г) сдачи объекта в эксплуатацию.

Ответ: в

Задание 40. Генеральная цель проекта, четко выраженная причина его существования – это его ...

- а) политика;
- б) стратегия;
- в) концепция;
- г) миссия.

Ответ: г

Задание 41. Детерминированным эквивалентом неопределенного денежного потока инвестиционного проекта, исчисленного с учетом интересов участников проекта, является

- а) ожидаемый чистый дисконтированный доход;
- б) внутренняя норма доходности;
- в) ожидаемый будущий доход;
- г) срок окупаемости проекта;

Ответ: а

Задание 42. Применение метода \_\_\_\_ означает, что причины возникновения крупных катастрофических для фирмы убытков ликвидированы

- а) отказа от риска;
- б) дифференциации риска;
- в) дублирования риска;
- г) передачи риска.

Ответ: а

Задание 43. На процесс принятия решений менеджера фирмы по определению уровня приемлемости риска влияют

- а) потребители;
- б) органы муниципальной власти;
- в) традиции ведения бизнеса и корпоративной культуры;
- г) конкуренты.

Ответ: в

Задание 44. Оценка эффективности проведенных мероприятий по управлению рисками проекта осуществляется на этапе

- а) идентификация и анализ рисков;
- б) анализа альтернативных методов управления риском;
- в) мониторинг результатов и совершенствование системы управления риском;
- г) выбора методов управления риском.

Ответ: в

Задание 45. Финансирование проектов может осуществляться следующими способами:

- а) только за счет самофинансирования;
- б) только за счет государственного финансирования;
- в) только за счет использования заемных средств;
- г) за счет самофинансирования и использования заемных и привлекаемых средств.

Ответ: г

Задание 46. Денежные средства, ценные бумаги, иное имущество, в том числе имущественные права, иные права, имеющие денежную оценку, вкладываемые в объекты предпринимательской и (или) иной деятельности в целях получения прибыли и (или) достижения иного полезного эффекта – это ....

Ответ:

Задание 47. Рассчитать срок окупаемости инвестиций в размере 100 ден.ед., если прибыль по бизнес-плану составляет: в первый год 25 ден. ед., второй – 30 ден.ед., третий – 40 ден.ед., четвертый год – 50 ден.ед.

Ответ:

Задание 48. При принятии решения об инвестировании в проект следует учитывать:



Ответ:

Задание 49. Затраты, связанные с прекращением проекта, доходы от реализации имущества и нематериальных активов при прекращении проекта учитываются в денежных потоках от \_\_\_\_\_ деятельности.

Ответ:

Задание 50. Расчеты, оценки экономической целесообразности осуществления предлагаемого проекта строительства, сооружения предприятия, создания нового технического объекта, модернизации и реконструкции существующих объектов; основано на сопоставительной оценке затрат и результатов – это ...

Ответ:

Задание 51. Одна из функций менеджмента, которая состоит в сравнении результатов работы с планами, нормами и стандартами, выявлении отклонений от целей проекта, а также обоснование необходимости в корректирующем воздействии – это ... .

Ответ:

Задание 52. Двумя инструментами, призванными помогать менеджеру проекта в создании команды, отвечающей целям и задачам проекта, являются структурная схема организации и ... .

Ответ:

Задание 53. Затраты, связанные с прекращением проекта, доходы от реализации имущества и нематериальных активов при прекращении проекта учитываются в денежных потоках от \_\_\_\_\_ деятельности.

Ответ:

Задание 54. Перечислите основные категории затрат, учитываемых при составлении бюджета проекта:

Ответ:

Задание 55. Результатом реализации проекта является...

Ответ:

Задание 56. Организационная форма реализации проекта, требующая максимальной формализации взаимоотношений между участниками ...

Ответ:

Задание 57. Перечислите основные функции менеджера проекта –

Ответ:

Задание 58. В проекте создания и вывода на рынок новой услуги существует риск невыхода на запланированные объемы продаж. Какие возможны источники и последствия данного риска?

Ответ:

Задание 59. Метод критического пути используется для ...

Ответ:

Задание 60. ... – документ, который связывает проект со стратегическими целями компании, а также содержит информацию обо всех условиях, обязательствах,

предположениях и ограничениях; формализует ключевые договоренности по всем измерениям проекта между его участниками.

Ответ: